



**WIZZ AIR
MILANO
MARATHON**

YOUR MARATHON. YOUR STORY

milanomarathon.it

06 APRILE 2025

#milanomarathon / #mm2025

theGoodman



OFFICIAL HANDBOOK 2025

TARiffe BASSE PER OLTRE 80 DESTINAZIONI DALL'ITALIA.

VOLA CON WIZZ AIR!



SOMMARIO

I NOSTRI PARTNER	04	OUR PARTNERS	04
VENTITRE!	08	TWENTYTHREE!	08
TOP RUNNER	10	TOP RUNNER	10
ALBO D'ORO	22	HALL OF FAME	22
PROCEDURE DI SICUREZZA	24	SECURITY PROCEDURES	24
ESSENTIALS FOR RUNNER	26	ESSENTIALS FOR RUNNER	26
PERCORSO MARATONA	30	MARATHON ROUTE	30
INFO TECNICHE MARATONA	33	TECHNICAL INFO MARATHON	33
MAPPA GRIGLIE PARTENZA	36	STARTING SECTORS MAP	36
INFO SPETTATORI	44	FANS INFO	44
INFO RELAY	50	INFO RELAY	50
MAPPA ZONE DI CAMBIO	56	RELAY CHANGEOVER MAPS	56
CHARITY PROGRAM	58	CHARITY PROGRAM	58
CHARITY PARTNER	60	CHARITY PARTNER	60
LEVISSIMA FAMILY RUN	65	LEVISSIMA FAMILY RUN	65
PERCORSO FAMILY RUN	66	FAMILY RUN ROUTE	66
PERCORSO DOG RUN	68	DOG RUN ROUTE	68
MAGLIE E MEDAGLIE	73	TSHIRTS AND MEDALS	73
OFFICIAL MERCHANDISING	76	OFFICIAL MERCHANDISING	76
SCOPRI MILANO	85	DISCOVER MILAN	85

I NOSTRI PARTNER / OUR PARTNERS

Title Sponsor



Technical Sponsor



Title Sponsor Relay Marathon
e Official Partner Family Run



Official Mineral Water - Green Partner
e Title Family Run



Title Sponsor Dog Run



Premium Partner



Presenting Partner
Milano Running Festival



Institutional Partner Milano Marathon
e Family Run



Sport Nutrition Partner



Official Partner Milano Marathon
e Family Run



Official Automotive Partner



Official Partner



Official Supplier



Official Timekeeper



Official Timekeeper
Family run



Official Moto



Official Supplier Milano Marathon
e Family Run



Official Supplier

RINASCENTE

Official Health Supplier



Official Supplier



Official Partner Family run



Live Partner



Live Partner



Live Partner



Official Partner
Dog Run



Official Partner
Dog Run



Official Radio



Media Partner



» GIOVEDÌ 3 APRILE

MILANO RUNNING FESTIVAL

16.00 – 20.00

Allianz MiCo – Milano Congressi
Ingresso dal Gate 2 EGINARDO e dal Gate 1 PARCO
Metro Portello, linea M5 lilla

» VENERDÌ 4 APRILE

MILANO RUNNING FESTIVAL

10.00 – 20.00

Allianz MiCo – Milano Congressi
Ingresso dal Gate 2 EGINARDO e dal Gate 1 PARCO
Metro Portello, linea M5 lilla

» SABATO 5 APRILE

MILANO RUNNING FESTIVAL

9.00 – 19.00

Allianz MiCo – Milano Congressi
Ingresso dal Gate 2 EGINARDO e dal Gate 1 PARCO
Metro Portello, linea M5 lilla

LEVISSIMA FAMILY RUN

8.30 – 14.00

Partenza: Via Arona
Arrivo: Velodromo Maspes-Vigorelli

ARCAPLANET DOG RUN

15.00 – 16.30

Partenza: Terrazza Allianz MiCo – Milano Congressi
Arrivo: Terrazza Allianz MiCo – Milano Congressi

» DOMENICA 6 APRILE

WIZZ AIR MILANO MARATHON

8:30 – 15.00

Partenza: Piazza del Duomo
Arrivo: Piazza del Duomo

UNICREDIT RELAY MARATHON

9:00 – 15.00

Partenza: Piazza del Duomo
Arrivo: Via Palestro
Charity Village: Via Marina

» THURSDAY 3RD APRIL

MILANO RUNNING FESTIVAL

16.00 – 20.00

Allianz MiCo - Milano Congressi
Entrance from Gate 2 EGINARDO and from Gate 1 PARCO
Metro Portello, line M5 purple

» FRIDAY 4TH APRIL

MILANO RUNNING FESTIVAL

10.00 – 20.00

Allianz MiCo - Milano Congressi
Entrance from Gate 2 EGINARDO and from Gate 1 PARCO
Metro Portello, line M5 purple

» SATURDAY 5TH APRIL

MILANO RUNNING FESTIVAL

9.00 – 19.00

Allianz MiCo - Milano Congressi
Entrance from Gate 2 EGINARDO and from Gate 1 PARCO
Metro Portello, line M5 purple

LEVISSIMA FAMILY RUN

8.30 – 14.00

Start: Via Arona
Finish: Velodromo Maspes-Vigorelli

ARCAPLANET DOG RUN

15.00 – 16.30

Start: Terrazza Allianz MiCo - Milano Congressi
Finish: Terrazza Allianz MiCo - Milano Congressi

» SUNDAY 6 APRIL

WIZZ AIR MILANO MARATHON

8:30 – 15.00

Start: Piazza del Duomo
Finish: Piazza del Duomo

UNICREDIT RELAY MARATHON

9:00 – 15.00

Start: Piazza del Duomo
Finish: Via Palestro
Charity Village: Via Marina



**“Se vuoi correre un miglio,
corri un miglio, ma se vuoi una vita
diversa, allora corri una maratona”.**

Emil Zatopek, leggendario mezzofondista e maratoneta ceco, sapeva bene che raccogliere la sfida di correre per 42,195 metri significa addentrarsi in un territorio spesso sconosciuto, in cui si danza costantemente sull'orlo del burrone, divisi tra la voglia di cedere alla fatica e la determinazione nell'andare oltre i propri limiti. Una sfida da cui, comunque vada, si esce diversi e migliori, e in cui anche l'ultimo a tagliare il traguardo può sentire, a tutto diritto, di aver compiuto un'impresa eccezionale. Un sogno che la maratona milanese esalta, grazie al suo velocissimo percorso da record e ad una macchina organizzativa sempre all'altezza.

L'edizione numero 23 della Wizz Air Milano Marathon, oltretutto, non significa solo maratona: ad attendervi, come sempre, un programma ricchissimo di gare per tutti - staffette solidali, giovani runner, amici a quattro zampe in coppia con i loro proprietari - nonché di divertenti eventi collaterali, sempre con epicentro il Milano Running Festival e sempre con grande attenzione all'inclusività e al rispetto per l'ambiente. Che la festa abbia inizio, dunque, pronti a vivere un'altra memorabile giornata di sport!

**“If you want to run a mile, run a
mile, but if you want a different life,
then run a marathon”.**

Emil Zatopek, legendary Czech middle-distance runner and marathon runner, was well aware that taking on the challenge of running 42,195 metres means entering often unknown territory, where you are constantly dancing on the edge of the precipice, torn between the desire to give in to fatigue and the determination to go beyond your limits. A challenge from which, come what may, one comes out different and better, and in which even the last person to cross the finish line can feel, quite rightly, that he or she has accomplished an exceptional feat. A dream that the Milan marathon exalts, thanks to its record-breaking course and an organisational machine that is always up to the task.

The 23rd edition of the Wizz Air Milano Marathon, moreover, does not only mean a marathon: waiting for you, as always, is a rich programme of races for everyone - solidarity relays, young runners, four-legged friends paired with their owners - as well as fun side events, always with the epicentre of the Milano Running Festival and always with great attention to inclusiveness and respect for the environment. Let the party begin, then, ready to experience another memorable day of sport!

Tante sono le edizioni di questa maratona, che è al tempo stesso una classica dalla grandissima tradizione podistica ma anche un evento moderno, capace di fare divertire tutti e unire in modo unico sport, solidarietà e attenzione all'ambiente. Per la prima volta, al via oltre 10.000 maratoni provenienti da 101 nazionalità, con una significativa partecipazione straniera, pari al 55% del totale.

Con la 23a Wizz Air Milano Marathon Milano torna, come ogni anno, ad essere capitale del running e protagonista del grande sport. Organizzata da RCS Sports & Events - RCS Active Team Milano, lo scorso anno la corsa meneghina aveva saputo coinvolgere, tra maratona e staffetta, oltre 27 mila partecipanti, confermandosi non solo palcoscenico di alto livello tecnico, ma anche una vera e propria festa dello sport e un evento fortemente attento ai valori della sostenibilità e dell'inclusività.

Il percorso della gara sarà, ancora una volta ad alto tasso di emozione, su un tracciato ad anello che parte e arriva in Piazza del Duomo, in pieno centro, dopo aver toccato i punti più suggestivi e iconici di Milano - Castello Sforze-

There are many editions of this marathon, which is both a classic with a great running tradition and a modern event, capable of entertaining everyone and uniquely uniting sport, solidarity and care for the environment. For the first time, more than 10,000 marathon runners from 101 nationalities will be at the start, with a significant foreign participation, amounting to 55% of the total.

With the 23rd Wizz Air Milano Marathon Milan returns, like every year, to be the capital of running and the protagonist of great sport. Organised by RCS Sports & Events - RCS Active Team Milano, last year the Milan race had been able to involve, between marathon and relay, over 27,000 participants, confirming itself not only as a stage of high technical level, but also as a true festival of sport and an event strongly attentive to the values of sustainability and inclusiveness.

The race route will once again be at a high rate of emotion, on a ring route that starts and finishes in Piazza del Duomo, right in the centre of the city, after touching the most evocative and iconic points of Milan - Castello



sco, City Life - attraversando una città sempre più partecipe e consapevole dell'importanza di ospitare un evento sportivo di respiro internazionale.

Risultato sportivi a parte, la vittoria più importante sarà come sempre quella della solidarietà, già ottenuta dal Milano Marathon Charity Program. Il programma di raccolta fondi collegato alla UniCredit Relay Marathon, ormai secondo per risultati di fundraising in un evento sportivo solo alla London Marathon, in questi anni, grazie all'impegno di runner e aziende, ha destinato oltre 6,5 milioni di euro ai progetti solidali di centinaia di Onlus coinvolte.

Tante saranno anche le coinvolgenti iniziative durante la settimana che porta alla gara di domenica, tutte con "epicentro" il Milano Running Festival presented by Sky presso il MiCo (Milano Convention Center), che definire villaggio della gara è decisamente riduttivo. La WizzAir Milano Marathon, dunque, è pronta ad accogliere i suoi runner e le loro famiglie. Per vivere tutti insieme un'altra indimenticabile giornata di sport!

Sforzesco, City Life - passing through a city that is increasingly participating and aware of the importance of hosting a sporting event of international scope.

Sporting results aside, the most important victory will as always be that of solidarity, already achieved by the Milano Marathon Charity Program. The fundraising programme connected to the UniCredit Relay Marathon, now second in terms of fundraising results in a sporting event only to the London Marathon, in recent years, thanks to the commitment of runners and companies, has allocated over 6.5 million euros to the solidarity projects of the hundreds of Onlus organisations involved.

There will also be many exciting initiatives during the week leading up to Sunday's race, all with 'epicentre' the Milano Running Festival presented by Sky at the MiCo (Milano Convention Center), which to define race village is definitely reductive. The WizzAir Milano Marathon, therefore, is ready to welcome its runners and their families.

To experience another unforgettable day of sport all together!

» RAYMOND KIPCHUMBA CHOGE

02/01/1988 | KEN

MARATONA

2° MILANO CITY MARATHON	07/04/2024 - MILANO (MI) - ITA	02:07:36
1° MARATONA DI KOSICE	07/10/2018 - KOSICE () - SVK	02:08:11
5° MARATONA DI VIENNA	24/04/2022 - VIENNA () - AUT	02:08:32
1° MARATONA DI COLONIA	02/10/2016 - COLONIA () - GER	02:08:39
4° MARATONA DI VIENNA	07/04/2019 - VIENNA () - AUT	02:09:02

» ABRAHAM KIPKEMBOI KIPTOO

16/07/1999 | KEN

MARATONA

4° MARATONA DI AMSTERDAM	16/10/2022 - AMSTERDAM () - NED	02:05:04
8° MARATONA DI AMBURGO	24/04/2022 - AMBURGO () - GER	02:06:59
8° MARATONA DI WUXI	24/03/2024 - WUXI () - CHN	02:08:34
3° MARATONA DI SHENZHEN	03/12/2023 - SHENZHEN () - CHN	02:09:51

» FIKRE BEKELE TEFERA

11/09/1998 | ETH

MARATONA

1° MARATONA DI LINZ	23/10/2022 - LINZ () - AUT	02:06:16
4° MARATONA DI SEOUL	17/03/2019 - SEOUL () - KOR	02:06:27
1° MARATONA DI ROMA	27/03/2022 - ROMA (RM) - ITA	02:06:48
1° MARATONA DI FRANCOFORTE	27/10/2019 - FRANCOFORTE () - GER	02:07:08
4° MARATONA DI SEOUL	05/11/2023 - SEOUL () - KOR	02:07:53
5° MARATONA DI RIYADH	08/02/2025 - RIYADH () - KSA	02:08:47
1° MARATONA DI BILBAO	20/10/2018 - BILBAO () - ESP	02:17:01
1° MARATONA DI VADODARA	07/01/2018 - VADODARA () - IND	02:20:12

MEZZA MARATONA

12° MEZZA MARATONA DI BARCELLONA	16/02/2020 - BARCELLONA () - ESP	01:02:20
----------------------------------	----------------------------------	----------

» BETHWEL BIWOTT YEGON

05/01/1993 | KEN

MARATONA

2° MARATONA DI BERLINO	26/09/2021 - BERLINO () - GER	02:06:14
2° MARATONA DI VIENNA	23/04/2023 - VIENNA () - AUT	02:06:57
14° TUSCANY CAMP MARATHON	11/04/2021 - AMPUGNANO (SI) - ITA	02:08:18
8° MARATONA DI BERLINO	29/09/2019 - BERLINO () - GER	02:08:35
1° MARATONA DI BUENOS AIRES	22/09/2024 - BUENOS AIRES () - ARG	02:09:04

MEZZA MARATONA

3° MEZZA MARATONA DI VENLO	31/03/2019 - VENLO () - NED	01:00:57
12° MEZZA MARATONA DI PRAGA	05/09/2020 - PRAGA () - CZE	01:01:55

» TIMOTHY KOSGEI KIPCHUMBA

02/01/1994 | KEN

MARATONA

1° MARATONA DI PADOVA	21/04/2024 - PADOVA (PD) - ITA	02:08:22
9° MARATONA DI NAIROBI	02/07/2023 - NAIROBI () - KEN	02:11:05
4° MARATONA DI XI'AN	14/12/2024 - XI'AN () - CHN	02:12:33

MEZZA MARATONA

8° MEZZA MARATONA DI LISBONA	17/03/2024 - LISBONA () - POR	01:02:07
------------------------------	-------------------------------	----------

» EDWIN KIPNGETICH KOECH

25/03/1992 | KEN

MARATONA

1° MILANO CITY MARATHON	02/04/2017 - MILANO (MI) - ITA	02:07:13
3° MILANO CITY MARATHON	07/04/2019 - MILANO (MI) - ITA	02:08:24
3° MARATONA DI IZMIR	11/04/2021 - IZMIR () - TUR	02:09:41
1° MARATONA DI SHENZHEN	16/12/2018 - SHENZHEN () - CHN	02:09:44

MEZZA MARATONA

1° GIULIETTA & ROMEO HALF MARATHON	12/02/2017 - VERONA (VR) - ITA	01:00:24
3° MEZZA MARATONA DI SAFI	24/02/2019 - SAFI () - MAR	01:01:41

» ISAAC KIPKEMBOI TOO

12/11/1994 | KEN

MARATONA

2° MARATONA DI BUENOS AIRES	22/09/2024 - BUENOS AIRES () - ARG	02:09:18
7° MILANO CITY MARATHON	07/04/2024 - MILANO (MI) - ITA	02:11:16

MEZZA MARATONA

2° STRAMILANO	19/03/2023 - MILANO (MI) - ITA	01:01:05
1° MARATONINA CITTA' DI AREZZO	29/10/2023 - AREZZO (AR) - ITA	01:01:47

» LULU BABSA NEGERA

12/11/1994 | KEN

MARATONA

10° MARATONA DI DOHA	17/01/2025 - DOHA () - QAT	02:09:54
----------------------	----------------------------	----------

MEZZA MARATONA

2° MEZZA MARATONA DI DUBAI	21/01/2024 - DUBAI () - UAE	01:02:24
----------------------------	-----------------------------	----------

» EDMELAEM TADESSE KASSA

2004 | ETH

MARATONA		
13° MARATONA DI DUBAI	12/01/2025 - DUBAI () - UAE	02:12:26
MEZZA MARATONA		
2° MEZZA MARATONA DI SUZHOU	10/03/2024 - SUZHOU () - CHN	01:02:16

» SAMUEL NAIBEI KIPLIMO

17/06/1993 | KEN

MARATONA		
7° MARATONA DI ROMA	27/03/2022 - ROMA (RM) - ITA	02:09:41
7° MARATONA DI COPENAGHEN	15/05/2022 - COPENAGHEN () - DEN	02:10:50
1° FIRENZE MARATHON	25/11/2024 - FIRENZE (FI) - ITA	02:12:51

» LEONARD KIPKOECH LANGAT

07/08/1990 | KEN

MARATONA		
2° MARATONA DI VIENNA	24/04/2022 - VIENNA () - AUT	02:06:59
4° MARATONA DI PECHINO	29/10/2023 - PECHINO () - CHN	02:07:49
3° MARATONA DI LJUBLIJANA	23/10/2022 - LJUBLIJANA () - SLO	02:08:05
1° MARATONA DI VIENNA	12/09/2021 - VIENNA () - AUT	02:09:25
1° MARATONA DI HEFEI	11/11/2018 - HEFEI () - CHN	02:10:49
7° MARATONA DI WUHAN	24/03/2024 - WUHAN () - CHN	02:10:51
MEZZA MARATONA		
2° ROMA OSTIA	13/03/2016 - OSTIA () - ITA	00:59:18
3° ROMA OSTIA	06/03/2022 - ROMA (RM) - ITA	00:59:22
2° MEZZA MARATONA DI DEN HAAG	11/03/2018 - DEN HAAG () - NED	00:59:41
3° MEZZA MARATONA DI RAS AL KHAIMAH	18/02/2011 - RAS AL KHAIMAH () - UAE	00:59:52
1° MEZZA MARATONA DI REMICH	26/09/2010 - REMICH () - LUX	00:59:56

» OSCAR KIBET

05/04/1994 | UGA

MARATONA		
6° MARATONA DI CITTA' DEL CAPO	20/10/2024 - CITTA' DEL CAPO () - RSA	02:12:28
MEZZA MARATONA		
2° MEZZA MARATONA DI JINJA	23/02/2025 - JINJA () - UGA	01:02:16

» ARON KIFLE TEKLU

20/02/1998 DEBUTTO | ERI

MARATONA		
4° MEZZA MARATONA DI NEW DELHI	21/10/2018 - NEW DELHI () - IND	00:59:51
10° MEZZA MARATONA DI VALENCIA	27/10/2019 - VALENCIA () - ESP	01:00:25
3° VALENCIA 2018 HALF MARATHON WORLD CHAMPIONSHIPS	24/03/2018 - VALENCIA () - WCHM	01:00:31
12° MEZZA MARATONA DI COPENAGHEN	15/09/2024 - COPENAGHEN () - DEN	01:00:49
4° MEZZA MARATONA DI BARCELLONA	17/10/2021 - BARCELLONA () - ESP	01:00:53

5000 MT.		
3° MEETING DI VIENNA	22/06/2024 - VIENNA () - AUT	13:05.00
10000 MT.		
8° MEETING DI NERJA	14/06/2024 - NERJA () - ESP	27:09.74

» PUSELETSO MOFOKENG

03/03/1993 | RSA

MARATONA		
10° MARATONA DI CITTA' DEL CAPO	20/10/2024 - CITTA' DEL CAPO () - RSA	02:13:31
19° MARATONA DI DURBAN	28/04/2024 - DURBAN () - RSA	02:18:37
1° MARATONA DI PRETORIA	12/11/2022 - PRETORIA () - RSA	02:22:23

» NAMAN SIMOTWO KIPYEGO

DEBUTTO | UGA

MARATONA		
1° MEZZA MARATONA DI MUSCAT	26/01/2024 - MUSCAT () - OMA	01:01:17
7° MEZZA MARATONA DI POZNAN	14/04/2024 - POZNAN () - POL	01:03:00

» HAILU HAFTAMNESH TESFAY

28/04/1994 | ETH

MARATONA

5° MARATONA DI DUBAI	26/01/2018 - DUBAI () - UAE	02:20:13
2° MARATONA DI FRANCOFORTE	28/10/2018 - FRANCOFORTE () - GER	02:20:47
8° MARATONA DI BERLINO	29/09/2019 - BERLINO () - GER	02:26:50
9° MARATONA DI OSAKA	26/01/2020 - OSAKA () - JPN	02:27:50

» SHURE DEMISE WARE

21/01/1996 | ETH

MARATONA

4° MARATONA DI DUBAI	23/01/2015 - DUBAI () - UAE	02:20:59
3° MARATONA DI TOKYO	03/03/2019 - TOKYO () - JPN	02:21:05
4° MARATONA DI TOKYO	25/02/2018 - TOKYO () - JPN	02:22:07
3° MARATONA DI CHICAGO	07/10/2018 - CHICAGO () - USA	02:22:15
2° MARATONA DI DUBAI	20/01/2017 - DUBAI () - UAE	02:22:57
1° MARATONA DI TORONTO	18/10/2015 - TORONTO () - CAN	02:23:37
5° MARATONA DI BERLINO	26/09/2021 - BERLINO () - GER	02:24:43
6° MARATONA DI TOKYO	28/02/2016 - TOKYO () - JPN	02:25:04
1° MARATONA DI TORONTO	16/10/2016 - TORONTO () - CAN	02:25:16
9° MARATONA DI TOKYO	01/03/2020 - TOKYO () - JPN	02:27:42
5° LONDRA WCH 2017 - MARATONA M/W	06/08/2017 - LONDRA () - GBR	WCH 02:27:58

MEZZA MARATONA

3° ROMA OSTIA	06/03/2022 - ROMA (RM) - ITA	01:08:17
4° ROMA OSTIA	02/03/2014 - OSTIA () - ITA	01:08:53

» ADAWORK ABERTA SADURA

28/11/1996 | ETH

MARATONA

7° MARATONA DI SIVIGLIA	20/02/2022 - SIVIGLIA () - ESP	02:23:39
2° MARATONA DI KOSICE	01/01/2023 - KOSICE () - SVK	02:26:19
4° MARATONA DI COPENAGHEN	14/05/2023 - COPENAGHEN () - DEN	02:29:58
5° MARATONA DI LJUBLIJANA	20/10/2024 - LJUBLIJANA () - SLO	02:30:15

MEZZA MARATONA

2° MEZZA MARATONA DI JAIPUR	25/01/2015 - JAIPUR () - IND	01:11:30
3° MEZZA MARATONA DI BREDA	07/10/2018 - BREDA () - NED	01:13:12
6° MEZZA MARATONA DI MADRID	08/04/2018 - MADRID () - ESP	01:13:46

» JULIET CHEKWEL

25/05/1990 | UGA

MARATONA

1° MARATONA DI SIVIGLIA	23/02/2020 - SIVIGLIA () - ESP	02:23:13
1° MARATONA DI MERSIN	15/12/2024 - MERSIN () - TUR	02:29:18
1° MARATONA DI GUADALAJARA	05/11/2023 - GUADALAJARA () - MEX	02:33:10
1° MARATONA DI KAMPALA	20/11/2022 - KAMPALA () - UGA	02:39:18
69° TOKYO OG 2020 - MARATONA W	07/08/2021 - TOKYO () - JPN	OG 02:53:40

MEZZA MARATONA

14° GDYNIA 2020 HALF MARATHON WORLD CHAMPIONSHIPS	17/10/2020 - GDYNIA () - POL	WCHM 01:08:44
1° MEZZA MARATONA DI CARDIFF	07/10/2018 - CARDIFF () - GBR	01:09:45
1° MEZZA MARATONA DI PADOVA	28/04/2019 - PADOVA (PD) - ITA	01:10:08

» REDIET DANIEL MOLLA

14/06/2000 | ETH

MARATONA

3° MARATONA DI DOHA	16/02/2024 - DOHA () - QAT	02:26:25
5° MARATONA DI COPENAGHEN	14/05/2023 - COPENAGHEN () - DEN	02:30:49
6° MARATONA DI TORONTO	20/10/2024 - TORONTO () - CAN	02:33:05
10° MARATONA DI LISBONA	08/10/2023 - LISBONA () - POR	02:34:37

MEZZA MARATONA

3° MEZZA MARATONA DI VENLO	26/03/2023 - VENLO () - NED	01:08:46
2° MEZZA MARATONA DI POZNAN	14/04/2024 - POZNAN () - POL	01:09:29
4° MEZZA MARATONA DI BARCELLONA	03/04/2022 - BARCELLONA () - ESP	01:10:22

» ALEMTSEHAY MEKURIA ALAMIREW

16/10/2005 | ETH

MARATONA

11° MARATONA DI DUBAI	12/01/2025 - DUBAI () - UAE	02:26:49
-----------------------	-----------------------------	----------

MEZZA MARATONA

4° MEZZA MARATONA DI FES	20/11/2022 - FES () - MAR	01:09:25
3° MEZZA MARATONA DI PADOVA	21/04/2024 - PADOVA (PD) - ITA	01:10:26
5° MEZZA MARATONA DI TALLINN	07/09/2024 - TALLINN () - EST	01:11:36
14° MEZZA MARATONA DI RABAT	30/04/2023 - RABAT () - MAR	01:14:09

» JOAN JEPKOSGEI KILIMO

08/03/2004 | KEN

MARATONA

1° MARATONA DI CASABLANCA	27/10/2024 - CASABLANCA () - MAR	02:27:41
---------------------------	----------------------------------	----------

» RAYMOND KIPCHUMBA CHOGE

02/01/1988 | KEN

MARATHON		
2° MILANO CITY MARATHON	07/04/2024 - MILANO (MI) - ITA	02:07:36
1° KOSICE MARATHON	07/10/2018 - KOSICE () - SVK	02:08:11
5° WIEN MARATHON	24/04/2022 - WIEN () - AUT	02:08:32
1° COLONIA MARATHON	02/10/2016 - COLONIA () - GER	02:08:39
4° WIEN MARATHON	07/04/2019 - WIEN () - AUT	02:09:02

» ABRAHAM KIPKEMBOI KIPTOO

16/07/1999 | KEN

MARATHON		
4° AMSTERDAM MARATHON	16/10/2022 - AMSTERDAM () - NED	02:05:04
8° HAMBURG MARATHON	24/04/2022 - HAMBURG () - GER	02:06:59
8° WUXI MARATHON	24/03/2024 - WUXI () - CHN	02:08:34
3° SHENZHEN MARATHON	03/12/2023 - SHENZHEN () - CHN	02:09:51

» FIKRE BEKELE TEFERA

11/09/1998 | ETH

MARATHON		
1° LINZ MARATHON	23/10/2022 - LINZ () - AUT	02:06:16
4° SEOUL MARATHON	17/03/2019 - SEOUL () - KOR	02:06:27
1° ROME MARATHON	27/03/2022 - ROMA (RM) - ITA	02:06:48
1° FRANKFURT MARATHON	27/10/2019 - FRANCOFORTE () - GER	02:07:08
4° SEOUL MARATHON	05/11/2023 - SEOUL () - KOR	02:07:53
5° RIYADH MARATHON	08/02/2025 - RIYADH () - KSA	02:08:47
1° BILBAO MARATHON	20/10/2018 - BILBAO () - ESP	02:17:01
1° VADODARA MARATHON	07/01/2018 - VADODARA () - IND	02:20:12

HALF MARATHON		
12° BARCELONA HALF MARATHON	16/02/2020 - BARCELONA () - ESP	01:02:20

» BETHWEL BIWOTT YEGON

05/01/1993 | KEN

MARATHON		
2° BERLIN MARATHON	26/09/2021 - BERLINO () - GER	02:06:14
2° WIEN MARATHON	23/04/2023 - WIEN () - AUT	02:06:57
14° TUSCANY CAMP MARATHON	11/04/2021 - AMPUGNANO (SI) - ITA	02:08:18
8° BERLIN MARATHON	29/09/2019 - BERLINO () - GER	02:08:35
1° BUENOS AIRES MARATHON	22/09/2024 - BUENOS AIRES () - ARG	02:09:04

HALF MARATHON		
3° VENLO HALF MARATHON	31/03/2019 - VENLO () - NED	01:00:57
12° PRAGA HALF MARATHON	05/09/2020 - PRAGA () - CZE	01:01:55

» TIMOTHY KOSGEI KIPCHUMBA

02/01/1994 | KEN

MARATHON		
1° PADOVA MARATHON	21/04/2024 - PADOVA (PD) - ITA	02:08:22
9° NAIROBI MARATHON	02/07/2023 - NAIROBI () - KEN	02:11:05
4° XI'AN MARATHON	14/12/2024 - XI'AN () - CHN	02:12:33

HALF MARATHON		
8° LISBONA HALF MARATHON	17/03/2024 - LISBONA () - POR	01:02:07

» EDWIN KIPNGETICH KOECH

25/03/1992 | KEN

MARATHON		
1° MILANO CITY MARATHON	02/04/2017 - MILANO (MI) - ITA	02:07:13
3° MILANO CITY MARATHON	07/04/2019 - MILANO (MI) - ITA	02:08:24
3° IZMIR MARATHON	11/04/2021 - IZMIR () - TUR	02:09:41
1° SHENZHEN MARATHON	16/12/2018 - SHENZHEN () - CHN	02:09:44

HALF MARATHON		
1° GIULIETTA & ROMEO HALF MARATHON	12/02/2017 - VERONA (VR) - ITA	01:00:24
3° SAFI HALF MARATHON	24/02/2019 - SAFI () - MAR	01:01:41

» ISAAC KIPKEMBOI TOO

12/11/1994 | KEN

MARATHON		
2° BUENOS AIRES MARATHON	22/09/2024 - BUENOS AIRES () - ARG	02:09:18
7° MILANO CITY MARATHON	07/04/2024 - MILANO (MI) - ITA	02:11:16

HALF MARATHON		
2° STRAMILANO	19/03/2023 - MILANO (MI) - ITA	01:01:05
1° MARATONINA CITTA' AREZZO	29/10/2023 - AREZZO (AR) - ITA	01:01:47

» LULU BABSA NEGERA

12/11/1994 | KEN

MARATHON		
10° DOHA MARATHON	17/01/2025 - DOHA () - QAT	02:09:54

HALF MARATHON		
2° DUBAI HALF MARATHON	21/01/2024 - DUBAI () - UAE	01:02:24

» EDMELAEM TADESSE KASSA

2004 | ETH

MARATHON		
13° DUBAI MARATHON	12/01/2025 - DUBAI () - UAE	02:12:26
HALF MARATHON		
2° SUZHOU HALF MARATHON	10/03/2024 - SUZHOU () - CHN	01:02:16

» SAMUEL NAIBEI KIPLIMO

17/06/1993 | KEN

MARATHON		
7° ROME MARATHON	27/03/2022 - ROMA (RM) - ITA	02:09:41
7° COPENAGHEN MARATHON	15/05/2022 - COPENAGHEN () - DEN	02:10:50
1° FIRENZE MARATHON	25/11/2024 - FIRENZE (FI) - ITA	02:12:51

» LEONARD KIPKOECH LANGAT

07/08/1990 | KEN

MARATHON		
2° WIEN MARATHON	24/04/2022 - WIEN () - AUT	02:06:59
4° PECHINO MARATHON	29/10/2023 - PECHINO () - CHN	02:07:49
3° LJUBLIJANA MARATHON	23/10/2022 - LJUBLIJANA () - SLO	02:08:05
1° WIEN MARATHON	12/09/2021 - WIEN () - AUT	02:09:25
1° HEFEI MARATHON	11/11/2018 - HEFEI () - CHN	02:10:49
7° WUHAN MARATHON	24/03/2024 - WUHAN () - CHN	02:10:51
HALF MARATHON		
2° ROMA OSTIA	13/03/2016 - OSTIA () - ITA	00:59:18
3° ROMA OSTIA	06/03/2022 - ROMA (RM) - ITA	00:59:22
2° DEN HAAG HALF MARATHON	11/03/2018 - DEN HAAG () - NED	00:59:41
3° RAS AL KHAIMAH HALF MARATHON	18/02/2011 - RAS AL KHAIMAH () - UAE	00:59:52
1° REMICH HALF MARATHON	26/09/2010 - REMICH () - LUX	00:59:56

» OSCAR KIBET

05/04/1994 | UGA

MARATHON		
6° MARATHON CITTA' DEL CAPO	20/10/2024 - CITTA' DEL CAPO () - RSA	02:12:28
HALF MARATHON		
2° JINJA HALF MARATHON	23/02/2025 - JINJA () - UGA	01:02:16

» ARON KIFLE TEKLU

20/02/1998 DEBUTTO | ERI

HALF MARATHON		
4° NEW DELHI HALF MARATHON	21/10/2018 - NEW DELHI () - IND	00:59:51
10° VALENCIA HALF MARATHON	27/10/2019 - VALENCIA () - ESP	01:00:25
3° VALENCIA 2018 HALF MARATHON WORLD CHAMPIONSHIPS	24/03/2018 - VALENCIA () - WCHM	01:00:31
12° COPENAGHEN HALF MARATHON	15/09/2024 - COPENAGHEN () - DEN	01:00:49
4° BARCELLONA HALF MARATHON	17/10/2021 - BARCELLONA () - ESP	01:00:53

5000 MT.		
3° MEETING WIEN	22/06/2024 - VIENNA () - AUT	13:05.00
10000 MT.		
8° MEETING NERJA	14/06/2024 - NERJA () - ESP	27:09.74

» PUSELETSO MOFOKENG

03/03/1993 | RSA

MARATHON		
10° CITTA' DEL CAPO MARATHON	20/10/2024 - CITTA' DEL CAPO () - RSA	02:13:31
19° DURBAN MARATHON	28/04/2024 - DURBAN () - RSA	02:18:37
1° PRETORIA MARATHON	12/11/2022 - PRETORIA () - RSA	02:22:23

» NAMAN SIMOTWO KIPYEGO

DEBUTTO | UGA

HALF MARATHON		
1° MUSCAT HALF MARATHON	26/01/2024 - MUSCAT () - OMA	01:01:17
7° POZNAN HALF MARATHON	14/04/2024 - POZNAN () - POL	01:03:00

» HAILU HAFTAMNESH TESFAY

28/04/1994 | ETH

MARATHON

5° DUBAI MARATHON	26/01/2018 - DUBAI () - UAE	02:20:13
2° FRANKFURT MARATHON	28/10/2018 - FRANCOFORTE () - GER	02:20:47
8° BERLIN MARATHON	29/09/2019 - BERLINO () - GER	02:26:50
9° OSAKA MARATHON	26/01/2020 - OSAKA () - JPN	02:27:50

» SHURE DEMISE WARE

21/01/1996 | ETH

MARATHON

4° DUBAI MARATHON	23/01/2015 - DUBAI () - UAE	02:20:59
3° TOKYO MARATHON	03/03/2019 - TOKYO () - JPN	02:21:05
4° TOKYO MARATHON	25/02/2018 - TOKYO () - JPN	02:22:07
3° CHICAGO MARATHON	07/10/2018 - CHICAGO () - USA	02:22:15
2° DUBAI MARATHON	20/01/2017 - DUBAI () - UAE	02:22:57
1° TORONTO MARATHON	18/10/2015 - TORONTO () - CAN	02:23:37
5° BERLIN MARATHON	26/09/2021 - BERLINO () - GER	02:24:43
6° TOKYO MARATHON	28/02/2016 - TOKYO () - JPN	02:25:04
1° TORONTO MARATHON	16/10/2016 - TORONTO () - CAN	02:25:16
9° TOKYO MARATHON	01/03/2020 - TOKYO () - JPN	02:27:42
5° LONDRA WCH 2017 - MARATHON M/W	06/08/2017 - LONDRA () - GBRWCH	02:27:58

HALF MARATHON

3° ROMA OSTIA	06/03/2022 - ROMA (RM) - ITA	01:08:17
4° ROMA OSTIA	02/03/2014 - OSTIA () - ITA	01:08:53

» ADAWORK ABERTA SADURA

28/11/1996 | ETH

MARATHON

7° SIVIGLIA MARATHON	20/02/2022 - SIVIGLIA () - ESP	02:23:39
2° KOSICE MARATHON	01/01/2023 - KOSICE () - SVK	02:26:19
4° COPENAGHEN MARATHON	14/05/2023 - COPENAGHEN () - DEN	02:29:58
5° LJUBLIJANA MARATHON	20/10/2024 - LJUBLIJANA () - SLO	02:30:15

HALF MARATHON

2° JAIPUR HALF MARATHON	25/01/2015 - JAIPUR () - IND	01:11:30
3° BREDA HALF MARATHON	07/10/2018 - BREDA () - NED	01:13:12
6° MADRID HALF MARATHON	08/04/2018 - MADRID () - ESP	01:13:46

» JULIET CHEKWEL

25/05/1990 | UGA

MARATHON

1° SIVIGLIA MARATHON	23/02/2020 - SIVIGLIA () - ESP	02:23:13
1° MERSIN MARATHON	15/12/2024 - MERSIN () - TUR	02:29:18
1° GUADALAJARA MARATHON	05/11/2023 - GUADALAJARA () - MEX	02:33:10
1° KAMPALA MARATHON	20/11/2022 - KAMPALA () - UGA	02:39:18
69° TOKYO OG 2020 - MARATHON W	07/08/2021 - TOKYO () - JPN OG	02:53:40

HALF MARATHON

14° GDYNIA 2020 HALF MARATHON WORLD CHAMPIONSHIPS	17/10/2020 - GDYNIA () - POLWCHM	01:08:44
1° CARFF HALF MARATHON	07/10/2018 - CARFF () - GBR	01:09:45
1° PADOVA HALF MARATHON	28/04/2019 - PADOVA (PD) - ITA	01:10:08

» REDIET DANIEL MOLLA

14/06/2000 | ETH

MARATHON

3° DOHA MARATHON	16/02/2024 - DOHA () - QAT	02:26:25
5° COPENAGHEN MARATHON	14/05/2023 - COPENAGHEN () - DEN	02:30:49
6° TORONTO MARATHON	20/10/2024 - TORONTO () - CAN	02:33:05
10° LISBONA MARATHON	08/10/2023 - LISBONA () - POR	02:34:37

HALF MARATHON

3° VENLO HALF MARATHON	26/03/2023 - VENLO () - NED	01:08:46
2° POZNAN HALF MARATHON	14/04/2024 - POZNAN () - POL	01:09:29
4° BARCELLONA HALF MARATHON	03/04/2022 - BARCELLONA () - ESP	01:10:22

» ALEMTSEHAY MEKURIA ALAMIREW

16/10/2005 | ETH

MARATHON

11° DUBAI MARATHON	12/01/2025 - DUBAI () - UAE	02:26:49
--------------------	-----------------------------	----------

HALF MARATHON

4° FES HALF MARATHON	20/11/2022 - FES () - MAR	01:09:25
3° PADOVA HALF MARATHON	21/04/2024 - PADOVA (PD) - ITA	01:10:26
5° TALLINN HALF MARATHON	07/09/2024 - TALLINN () - EST	01:11:36
14° RABAT HALF MARATHON	30/04/2023 - RABAT () - MAR	01:14:09

» JOAN JEPKOSGEI KILIMO

08/03/2004 | KEN

MARATHON

1° CASABLANCA MARATHON	27/10/2024 - CASABLANCA () - MAR	02:27:41
------------------------	----------------------------------	----------

» UOMO / MEN

2024	Titus Kimutai KIPKOSGEI	2h07'12"
2023	Andrew ROTICH KWEMOI	2h07'53"
2022	Titus KIPRUTO KEN	2h05'05"
2021	Reuben KIPROP KIPYEGO	2h03'55"
2019	Titus EKIRU KEN	2h04'46"
2018	Seifu TURA ETH	2h09'04"
2017	Edwin KOECH KEN	2h07'13"
2016	Ernest NGENO KEN	2h08'15"
2015	Kenneth MUNGARA KEN	2h08'44"
2014	Francis KIPROP KEN	2h08'53"
2013	Gemechu BIRU ETH	2h09'25"
2012	Daniel KIRWA TOO KEN	2h08'39"
2011	Solomon BUSHENDICH KEN	2h10'38"
2010	Jafred CHIRCHIR KEN	2h09'15"
2008	Duncan KIBET KEN	2h07'53"
2007	Evans CHERUIYOT KEN	2h09'15"
2006	Benson CHERONO KEN	2h07'58"
2005	Helder ORNELAS POR	2h09'59"
2004	Daniel CHERIBO KEN	2h08'38"
2003	John BIRGEN KEN	2h09'08"
2002	Robert CHERUIYOT KEN	2h08'59"
2001	John NADA SAYA TAN	2h08'57"
2000	Simon BIWOTT KEN	2h09'00"

» DONNA / WOMEN

2024	Tigist Memuye GEBEYAHU	2h26'32"
2023	Sharon JEMUTAI CHEROP	2h26'12"
2022	Kiplagat VIVIAN JERONO KEN	2h20'18"
2021	Gebrekidan HIWOT ETH	2h19'35"
2019	Vivian Jerono KIPLAGAT KEN	2h22'25"
2018	Vivian Jerono KIPLAGAT KEN	2h27'07"
2017	Sheila CHEPKECH KEN	2h29'52"
2016	Brigid KOGSEI KEN	2h27'45"
2015	Lucy KARIMI KEN	2h27'35"
2014	Visiline JEPKESHO KEN	2h28'40"
2013	Monica JEPKOECH ETH	2h32'54"
2012	Irene KOSGEI KEN	2h31'07"
2011	Marcella MANCINI KEN	2h41'24"
2010	Asnakech MENGISTU KEN	2h25'50"
2008	Anna INCERTI KEN	2h27'42"
2007	Pamela CHEPCHUMBA KEN	2h25'36"
2006	Askale TAFA KEN	2h27'57"
2005	Hellen KIMUTAI POR	2h28'48"
2004	Rita JEPTOO KEN	2h28'11"
2003	Anne JELAGAT KEN	2h29'23"
2002	Margaret OKAYO KEN	2h24'59"
2001	Alice CHELANGAT TAN	2h26'36"
2000	Lucilla ANDREUCCI KEN	2h29'43"

FESTINA
CONNECTED D
IN-HOUSE TECHNOLOGY

GERARD BUTLER

SO SMART
AND STILL A WATCH

WIZZ AIR
MILANO
MARATHON

FESTINA
Orologi che ti seguono

OFFICIAL
TIMEKEEPER

Google Play App Store

Icons: Heart, Moon, Cloud, Music, Gear, Clock, Globe

» PROCEDURE DI SICUREZZA

In ottemperanza alle disposizioni della Circolare del Ministero degli Interni NR. 55/OP/0001991/2017/1 (cosiddetta "Circolare Gabrielli") saranno messe in atto particolari procedure di sicurezza. In particolare:

- l'accesso alle **griglie di partenza** in **Corso Vittorio Emanuele II** sarà possibile dalle 7:00 in poi;
- per accedere i maratoneti dovranno **obbligatoriamente mostrare il proprio pettorale**;
- l'organizzazione non garantisce la possibilità di accedere in tempo ai settori di partenza per gli atleti che si presenteranno al gate dopo le ore 8:20;
- **non sarà consentito portare all'interno dell'area servizi in Piazza Castello alcun contenitore** (borso, zaino, ecc.) diverso dall'apposita borsa trasparente fornita dall'organizzazione (e contrassegnata con l'apposita etichetta con il proprio numero di pettorale), all'interno della quale i singoli articoli dovranno essere inseriti sfusi, per consentire un accurato e veloce controllo da parte degli addetti alla sicurezza. Ulteriori informazioni e maggiori dettagli saranno forniti agli atleti nei giorni precedenti la gara.

» SAFETY PROCEDURES

In compliance with the provisions of the official communicate by the Ministry of the Interior NR. 555/OP/0001991/2017/1 (so-called "Circolare Gabrielli") special safety procedures will be implemented. In particular:

- access to the **starting sectors** in **Corso Vittorio Emanuele II** from 7:00 a.m. onwards;
- to gain access, marathoners **must compulsorily show their bib number**;
- the organization does not guarantee access to the starting sectors in time for the athletes who will present themselves at the gate after 8:20 am;
- **it will not be allowed to bring inside the service area in Piazza Castello any container** (bag, backpack, etc.) other than the special transparent bag provided by the organization (and marked with the appropriate label with your bib number), inside which the individual items must be placed in bulk, to allow an accurate and fast control by security officers. Further information and more details will be provided to the athletes in the days before the race.

NUOVA GRANDE PANDA LA FELICITÀ PRENDE FORMA



DISPONIBILE IN VERSIONE IBRIDA ED ELETTRICA

NUOVA GRANDE PANDA DA 16.950€* OLTRE ONERI FINANZIARI
CON MOTORE IBRIDO 48V 110CV E CAMBIO AUTOMATICO DOPPIA FRIZIONE DI SERIE

FIAT

*ES. NUOVA GRANDE PANDA POP 48V 110CV HYBRID. ANZICHÉ 17.900€, ANTICIPO 5.585€, 35 RATE DA 79€/MESE, RATA FINALE 11.503€. TAN (FISSE) 5,99%, TAEG 8,94%. CON FINANZIAMENTO E ROTTAMAZIONE. FINO AL 30/04.

1.000€ SCONTO FIAT IN CASO DI ROTTAMAZIONE + 950€ CON FINANZIAMENTO. Solo in caso di rottamazione di un veicolo omologato fino ad EURO 3. Grande Panda POP 1.2 110 CV Hybrid 48V Listino 18.900€ (IPT e contributo PFU esclusi), promo 17.900€ oppure 16.950€ solo con finanziamento Stellantis Financial Services. Es. di finanziamento Stellantis Financial Services Italia S.p.A.: **Anticipo 5.585€ - Importo Totale del Credito 11.635,8€**. L'offerta include il servizio Identicar 12 mesi di 271€. **Importo Totale Dovuto 14.297,38€** composto da: Importo Totale del Credito, spese di istruttoria 395€, Interessi 2.110,5€ spese di incasso mensili 3,5€, imposta sostitutiva sul contratto da addebitare sulla prima rata di 30,08€. Tale importo è da restituirsì in n° 36 rate come segue: n° 35 rate da 79€ e una **Rata Finale Residua (pari al Valore Garantito Futuro) di 11.502,3€** incluse spese di incasso mensili di 3,5€. Spese invio rendiconto periodico cartaceo: 0€/anno. **TAN (fisso) 5,99%, TAEG 8,94%**. Solo in caso di restituzione e/o sostituzione del veicolo alla scadenza contrattualmente prevista, verrà addebitato un **costo pari a 0,1€/km** ove il veicolo abbia superato il chilometraggio massimo di **30.000 km**. Offerta valida solo su clientela privata solo per contratti stipulati fino al 30 Aprile 2025, non cumulabile con altre iniziative in corso. Offerta Stellantis Financial Services Italia S.p.A. soggetta ad approvazione. Documentazione precontrattuale bancaria/assicurativa in concessionaria e sul sito www.stellantis-financial-services.it (Sez. Trasparenza). Messaggio Pubblicitario con finalità promozionale. Immagini illustrative; caratteristiche/colori possono differire. Consumo di carburante ciclo misto Grande Panda Hybrid 1.2 110 CV(l/100km): 5,1 - 5,5; emissioni CO₂ (g/km): 117 - 115. Consumo di energia elettrica Grande Panda (kWh/100km): 16,8; emissioni CO₂ (g/km): 0. Autonomia veicolo 320 Km. Valori omologati in base al ciclo misto WLTP aggiornati al 31/03/2025 e indicati a fini comparativi. I valori effettivi di consumo di carburante, energia elettrica ed emissioni di CO₂, possono essere diversi e possono variare a seconda delle condizioni di utilizzo e di vari fattori.

www.fiat.it

» METEO / WHEATER

Temperature medie delle passate edizioni* / Average temperatures of past editions*:

massima media / avg high 19°C / 66°F

minima media / avg low 10°C / 50°F

*solo edizioni primaverili dal 2010 in poi / spring editions only, since 2010

» CRONOTABELLA PARTENZE / START TIMELINE

06:00 Apertura area servizi/deposito borse atleti maratona / Marathon athletes service area/bag deposit opening

07:00 Apertura griglie partenza maratona / Marathon starting sectors opening

08:20 Chiusura griglie partenza maratona / Marathon starting sectors closing

08:30 Partenza Wizz Air Milano Marathon / Wizz Air Milano Marathon start

09:00 Partenza UniCredit Relay Marathon / UniCredit Relay Marathon start

» DOVE GUARDARE LA GARA / WHERE TO WATCH THE RACE

Sky è il broadcaster ufficiale che seguirà la Wizz Air Milano Marathon sui canali di Sky Sport e in streaming su NOW. Da piazza Duomo, sarà possibile vivere l'atmosfera della giornata con news in diretta e aggiornamenti pre-gara insieme a tanti ospiti. La telecronaca sarà di **Nicola Roggero** mentre il commento tecnico sarà affidato a **Stefano Baldini**. Inoltre, Sky Sport 24 dedicherà ampie finestre alle attività del **Milano Running Festival powered by Sky Wifi** che precederanno l'evento del 5 aprile: news, interviste e l'entusiasmo degli atleti e delle famiglie della Levissima Family Run dal villaggio all'interno del MiCo.

Sky is the official broadcaster that will follow the Wizz Air Milano Marathon on Sky Sport channels and in streaming on NOW. From Piazza Duomo, it will be possible to experience the atmosphere of the day with live news and pre-race updates along with many guests. The commentary will be by **Nicola Roggero** while the technical commentary will be entrusted to **Stefano Baldini**. In addition, Sky Sport 24 will dedicate large windows to the activities of the **Milano Running Festival powered by Sky Wifi** that will precede the event on 5 April: news, interviews and the enthusiasm of the athletes and families of the Levissima Family Run from the village inside MiCo.

» RISULTATI / RESULTS

<https://www.endu.net/it/events/wizz-air-milano-marathon/results>

RACE FUEL>

NAMEDSPORT®
SUPERFOOD

**1:0.8
RATIO**

**ACCORCIA
LE DISTANZE**



Speciale rapporto
Maltodestrine:
Fruttosio 1:0,8

40g di
carboidrati
per gel

40g di
carboidrati
per serving

Speciale rapporto
1:0,8 tra **carboidrati
complessi e fruttosio**

**Barretta gommosa
con 46g di carboidrati**

**COMING SOON
NEW 2025**

Arricchita con
Vitamina B

**Qualità
certificata**



NAMEDSPORT
SPORT
NUTRITION
PARTNER



namedsport.com

Leggere attentamente le avvertenze riportate sulla confezione prima di assumere il prodotto. Si ricorda che il prodotto non sostituisce una dieta varia ed equilibrata ed uno stile di vita sano.

Wizz Air e Milano Marathon, stesso obiettivo: far muovere le persone

La presenza, per il secondo anno consecutivo, della giovane e dinamica compagnia aerea come Title Sponsor è perfettamente in linea con il crescente sapore internazionale e il percorso di sostenibilità intrapreso dalla Milano Marathon.

Wizz Air, compagnia aerea a più rapida crescita in Europa nel segmento ultra low-cost, è per il secondo anno consecutivo il Title Sponsor della Milano Marathon.

Recentemente riconosciuta dall'agenzia globale di valutazione della sicurezza e dei prodotti airlineratings.com come una delle dieci compagnie aeree più sicure al mondo, è stata premiata anche come "Compagnia Aerea dell'Anno" agli Air Transport Awards nel 2019 e nel 2023. In virtù di servizi eccellenti e tariffe molto basse, è stata la scelta preferita di quasi 60 milioni di passeggeri nel 2024. Grazie ad un costante impegno nell'adozione di pratiche sostenibili - tra cui l'utilizzo di aeromobili a basso consumo di carburante e investimenti orientati alla riduzione dell'impatto ambientale e delle emissioni di CO2 - Wizz Air è stata anche riconosciuta come la 'Compagnia Aerea a Basso Costo più Sostenibile' ai World Finance Sustainability Awards nel 2021-2023, 'Gruppo Aereo Globale dell'Anno per la Sostenibilità Ambientale' dai CAPA-Centre for Aviation Awards for Excellence nel 2022-2023 e 'Compagnia Aerea a Basso Costo Leader in Europa nel 2023' dai World Travel Awards. Obiettivi che ne fanno il partner ideale per un evento come la Milano Marathon, altrettanto attento al tema della sostenibilità, promotore a sua volta del progetto RunGreen che vede il coinvolgimento di NATIVA - Regenerative Design Company, agenzia che analizza l'impatto ambientale, sociale ed economico degli eventi e supporta gli organizzatori nell'adozione di modelli virtuosi.

Così Fruzsina Polacska, Brand Manager di Wizz Air: "Siamo entusiasti di collaborare con la Milano Marathon e colorare di rosa le strade di Milano. Volare e correre a tariffe basse hanno molto in comune: migliorano la vita delle persone mettendole in movimento, creando nuove esperienze ed essendo convenienti e facilmente accessibili a tutti. Wizz Air è sempre stata promotrice di uno stile di vita attivo e sponsorizza eventi di corsa dal 2015.

Nel solo 2024, oltre 129.000 runners si sono messi alla prova con Wizz. L'Italia è uno dei nostri mercati di riferimento e miriamo a costruire un forte legame tra il nostro marchio e gli italiani". In occasione di questa edizione WizzAir offrirà in esclusiva a tutti gli iscritti alla maratona un voucher da 20 euro per l'acquisto di un biglietto aereo per una delle sue tratte.

Per conoscere meglio WizzAir abbiamo rivolto alla compagnia alcune domande. Essere una compagnia relativamente giovane (il vostro primo aereo è decollato il 19 maggio 2004), in un mercato affollato come quello delle low-cost richiede un approccio innovativo. Cosa vi distingue dagli altri player? Ad esempio il fatto di mettere in contatto gli italiani con destinazioni uniche e fuori dalle destinazioni più battute, ad esempio Arabia Saudita, Armenia e Azerbaigian; abbiamo tariffe più basse del 50% su rotte che fino al nostro arrivo erano operate solo da vettori tradizionali; attualmente voliamo verso più di 80 destinazioni uniche, il tutto offrendo le tariffe chilometriche più basse.



La rete di scali italiani da cui partono voli Wizz Air cresce di continuo. Qual è la situazione attuale e quali sviluppi prevedete?

Attualmente Wizz Air offre biglietti per quasi 210 rotte verso 82 destinazioni in 33 paesi. Abbiamo appena avviato le operazioni su nuove rotte verso alcune delle più belle destinazioni europee: da Bari e Bergamo a Chisinau, da Roma a Birmingham, e come non ricordare il nostro diretto sempre da Roma a Zaragoza o quello per Agadir. In totale questa estate offiremo 13 milioni di posti da e per l'Italia.

Dopo la ripartenza post-pandemia il mercato del turismo sportivo è tornato a godere di buona salute e durante i week-end molti puntano a spostarsi in Europa per partecipare ad una gara. Wizz Air ha in atto qualche iniziativa per intercettare questa clientela?

Attualmente sponsorizziamo 9 eventi podistici in 7 Paesi diversi. Ci stiamo impegnando ad aumentare la nostra copertura geografica nei prossimi anni, rafforzare ulteriormente la presenza del nostro marchio e coinvolgere le comunità locali.

Il mondo dei trasporti è unanimemente considerato tra i fattori cruciali in tema di sostenibilità ambientale. Qual'è il vostro impegno in questo senso?

La sostenibilità è insita nel modello di business a bassissimo costo che operiamo. Wizz Air resta l'opzione di volo più verde tra i suoi concorrenti, con la più bassa intensità di emissioni di CO2 al mondo: 51,5 grammi per passeggero-chilometro nel 2023, il 6,8% in meno rispetto allo scorso anno. Attualmente gestiamo una flotta di oltre 220 aeromobili, la più giovane in Europa e Medio Oriente tra le grandi compagnie aeree con oltre 100 aeromobili.

Percorso Maratona / Marathon Route

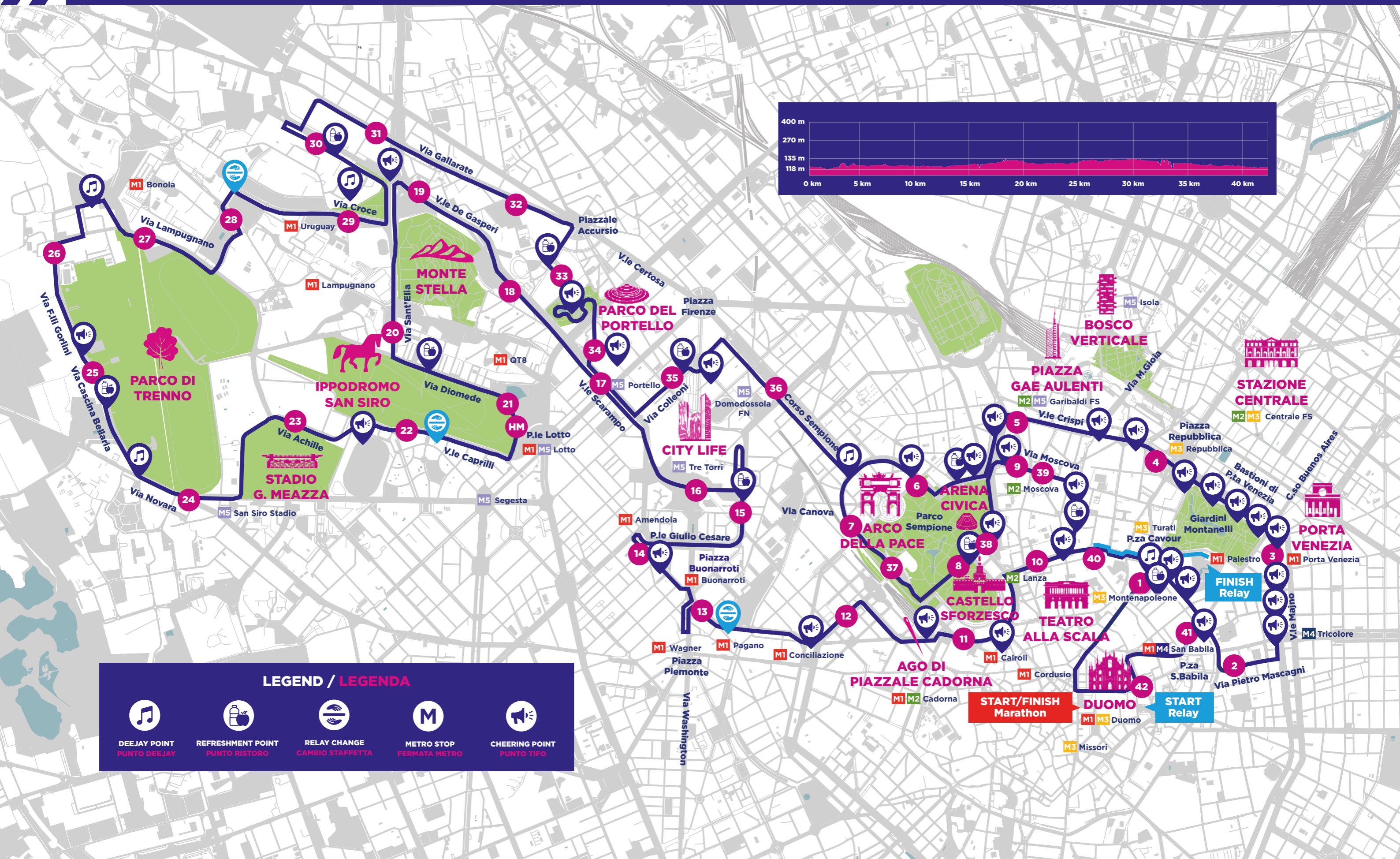

Ogni spedizione ●



contiene una storia fatta di passione ●



In GLS offriamo esperienze di consegna comode e personalizzate. Ogni giorno aiutiamo le persone a coltivare le proprie passioni, consegnando ciò che per loro è importante. Superando i confini e le difficoltà lungo il percorso, GLS è al tuo fianco per supportarti fino al traguardo. Scopri di più su gls.group.com/it

GLS.
Parcels to People

Info tecniche / Technical info

Milano è una città che va di corsa, chi ci vive lo sa. E anche tanti dei runners iscritti alla Wizz Air Milano Marathon 2025 vogliono andare veloci.

» LE GABBIE DI PARTENZA

Il nostro sistema di gabbie di partenza prevede 10 settori, con intervalli di tempo ridotti per l'accesso a ciascun settore. Gabbie più piccole, quindi, e con una migliore omogeneità all'interno, con tanti runner che inizieranno la gara correndo a ritmi molto simili. I vantaggi sono evidenti:

- partenza più fluida, con meno sorpassi da effettuare nei primi chilometri prima di trovare il proprio passo ideale;
- maggiore facilità nel raggiungere il gruppo di pacers pre-scelto;
- migliori chances di conseguire il risultato cronometrico desiderato.

» UN PERCORSO ANCORA MIGLIORATO

Completamente rinnovato nell'edizione 2024, il tracciato di gara ad anello, con partenza e arrivo da Piazza Del Duomo, nel cuore pulsante della città, viene migliorato nei dettagli, anno dopo anno, per offrire a tutti i runner un percorso moderno e completo, capace di conciliare le esigenze di scorrevolezza dei top runner e degli amatori evoluti, con la possibilità di ammirare e godere una città sempre più bella nella sua combinazione di elementi storici e contemporanei. Sono circa 19 i chilometri che interesseranno il centro cittadino. Si toccheranno i luoghi simbolo di Milano, come il Teatro alla Scala, Brera, San Babila, il Castello Sforzesco, Largo Cairoli, ma pure City Life e il Portello. I restanti chilometri invece si snoderanno tra QT8, San Siro, Trenno e la zona del Gallarate, per poi rientrare verso il Duomo.

Da molti anni ormai Milano è la maratona più veloce d'Italia e tra le più veloci del panorama internazionale (la più veloce del mondo nell'anno 2021); ogni anno sono tantissimi i partecipanti che realizzano il proprio personal best proprio a Milano.

» PACER

L'organizzazione metterà gratuitamente a disposizione dei concorrenti che lo desidereranno diversi gruppi di pacemaker ("lepri"), ovvero atleti incaricati di correre la maratona ad un ritmo costante per arrivare al traguardo in un tempo pre-stabilito. Saranno presenti pacemaker riconoscibili dall'abbigliamento e segnalati da appositi palloncini per terminare la gara in:

3h00' | 3h10' | 3h20' | 3h30' | 3h40' | 3h50' | 4h00' | 4h15' | 4h30' | 4h45' | 5h00' | 5h30' | 6h00' | 6h30'

Milan is a city that goes fast, always. Those who live here know it. And also many of the runners registered in the Wizz Air Milano Marathon 2025 want to go fast.

» START SECTORS

Our corral system has 10 sectors, with reduced time intervals for accessing to each sector. Smaller "corrals", then, each one with a majority of runners that will start the race at a very similar pace.

The advantages are obvious:

- smoother start, with less overtaking effort to be made in the first kilometers before finding the ideal pace;
- easier to reach the selected group of pacers;
- better chance to achieve the target time.

» A FURTHER IMPROVED ROUTE

Completely renewed in the 2024 edition, the ring race route, starting and finishing from Piazza Del Duomo, in the beating heart of the city, is improved in detail, year after year, to offer all runners a modern and complete route, capable of reconciling the smoothness needs of top runners and advanced amateurs, with the possibility of admiring and enjoying an increasingly beautiful city in its combination of historical and contemporary elements. There are approximately 19 kilometers that will affect the city center. We will touch the symbolic places of Milan, such as the Teatro alla Scala, Brera, San Babila, the Castello Sforzesco, Largo Cairoli, but also City Life and the Portello. The remaining kilometers will instead wind between QT8, San Siro, Trenno and the Gallarate area, before returning towards the Duomo. For many years now Milan has been the fastest marathon in Italy and among the fastest on the international scene (the fastest in the world in 2021); every year there are many participants who create their personal best in Milan.

» PACER

Various groups of pacers will be at the runners' disposal. These are athletes trained to run the marathon at a constant pace to complete the course within a specific time. Pacers will be offered to run the marathon in:

3h00' | 3h10' | 3h20' | 3h30' | 3h40' | 3h50' | 4h00' | 4h15' | 4h30' | 4h45' | 5h00' | 5h30' | 6h00' | 6h30'

» RAGGIUNGERE LA ZONA DI PARTENZA

Come raggiungere la zona di partenza se non hai bisogno di depositare la borsa.

Se devi depositare la borsa consulta pagina 35.

Il modo migliore di raggiungere la partenza è:

IN METROPOLITANA. Questo è il sistema che consigliamo: usando la metro aiuterai la Wizz Air Milano Marathon ad essere un evento più eco-sostenibile! Le fermate più vicine alla partenza sono:

Fermate SAN BABILA M1 (rossa) e M4 (blu), CORDUSIO M1 (rossa), MISSORI M3 (gialla)

IN TRENO. Dalla stazione di MILANO CENTRALE si può raggiungere la zona partenza utilizzando la linea M3 (gialla) fino alla fermata indicata sopra.

IN AUTO. Ti sconsigliamo di raggiungere la zona partenza in auto. Se proprio non puoi fare a meno di utilizzare l'auto, ti suggeriamo di utilizzare i parcheggi scambiatori disponibili presso numerose stazioni della metropolitana, che offrono convenienti tariffe giornaliere. Puoi trovare ulteriori informazioni sul sito www.atm.it

» IL PETTORALE

Il pettorale di gara è strettamente personale e non può essere alterato (tagliato, piegato, ecc.). Se cedi il tuo pettorale ad un'altra persona, sarete entrambi squalificati e legalmente perseguibili per il reato di truffa. Il pettorale deve essere applicato in modo visibile sul fronte della maglietta indossata in gara mediante le apposite spille. Sul pettorale trovi:

- 1) l'indicazione del box dove consegnare la sacca con i tuoi indumenti personali
- 2) l'indicazione del settore di partenza (la "gabbia") che ti è stato assegnato ed in cui devi entrare
- 3) i codici PICA che ti permetteranno di ricevere facilmente le anteprime delle foto che ti saranno scattate lungo il percorso

» START NUMBER

The race number is strictly personal and cannot be altered in any way (cut, folded, etc.). If you transfer your race number to another person, you will both be legally prosecuted for the crime of fraud (in addition to being disqualified). The bib number must be applied visibly onto the front of the running shirt (using the pins provided).

On the bib number you'll find:

- 1) the number of the box where you have to drop-off the bag with your personal clothing
- 2) the starting sector (the "corral") that has been assigned to you and in which you will enter
- 3) the PICA codes that will allow you to easily receive previews of pictures that will be taken along the way

» GETTING TO THE START

How to get to the start if you don't have to go through the bag deposit.

If you have to deposit your bag see page 35.

The best way to get to the start is:

BY SUBWAY. This is the system that we recommend: using the metro you'll help the Milan Marathon to be more eco-friendly! The closest stops to the start are: SAN BABILA M1 (red) and M4 (blue), CORDUSIO M1 (red), MISSORI M3 (yellow)

BY TRAIN. From MILANO CENTRALE station you can reach the start area by the subway (yellow line M3) to the stop indicated above.

BY CAR. You definitely don't want to reach the start area by car. If you can't do without car, we suggest that you use the car parks available at numerous metro stations, which offer daily discount rates daily. You can find more information on the website www.atm.it



» DEPOSITO DELLE BORSE CON INDUMENTI PERSONALI

L'area deposito borse sarà in Piazza Castello, dalle ore 06:00 alle ore 08:00, le fermate metro consigliate sono M1 (rossa) Cairoli e M2 (verde) Lanza.

Puoi utilizzare esclusivamente l'apposita borsa trasparente che ti è stata consegnata dall'organizzazione al Milano Running Festival. Se hai richiesto la spedizione del pettorale a casa, avrai ricevuto anche la borsa insieme a quest'ultimo. La borsa deve essere contrassegnata con l'apposita etichetta adesiva riportante il numero di gara, per ritirarla dopo l'arrivo esibendo il pettorale. Non ti sarà permesso di accedere alla zona deposito borse in Piazza Castello con borse, zaini o sacche diversi da quella ufficiale. Indumenti e oggetti personali vanno inseriti sfusi all'interno della borsa, per facilitare i controlli di sicurezza. Non lasciare nella borsa oggetti di valore! L'organizzazione non risponde di eventuali furti.

ATTENZIONE: il deposito borse dista 15 min a piedi dalla linea di partenza in Piazza del Duomo

MAPPA A PAGINA 36

» PROCEDURA DI PARTENZA

Dalle 7:00 alle 8:20 sarà possibile accedere alle griglie di partenza. I ritardatari dovranno partire in coda al gruppo. Gli ingressi alle "gabbie" saranno presidiati da volontari che controlleranno il tuo pettorale, per verificare che tu stia entrando nel settore di partenza che ti è stato assegnato. Lo start della Wizz Air Milano Marathon 2025 sarà dato alle 8:30.

» IL PERCORSO

Il percorso della Wizz Air Milano Marathon è un percorso ad anello, con partenza e arrivo in Piazza del Duomo. Il dislivello positivo è di circa 100 metri, i chilometri di pavé sono 3,3 prevalentemente concentrati nel primo terzo di gara. Il percorso è omologato a livello nazionale ed internazionale. Ogni chilometro è indicato con appositi cartelli a lato della strada.

La traiettoria utilizzata per la misurazione corrisponde alla distanza minima percorribile. È praticamente impossibile che tu possa seguire la stessa traiettoria in gara, quindi è del tutto normale che il tuo orologio GPS registri una distanza percorsa superiore ai 42,195 km anche di diverse centinaia di metri.

» DEPOSIT FOR BAGS WITH PERSONAL CLOTHES

The bag storage area will be in Piazza Castello, from 6 am to 8 am o'clock, the recommended metro stops are M1 (red) Cairoli M2 (green) Lanza.

You can only use the special transparent bag that was given to you by the organization at the Milano Running Festival. The bag must be marked with the appropriate label matching your number, to pick it up after at the finish by showing the bib. You will not be allowed to enter the bag deposit area at Piazza Castello with bags or back packs other than the official one. Clothes and personal items should be placed loose inside the bag, to facilitate security checks. Do not leave valuables in the bag! The organization is not liable for any theft.

ATTENTION: the bag drop-off point is a 15 minute walk from the start line in Piazza del Duomo

MAP ON PAGE 36

» START PROCEDURE

From 7:00 to 8:20 am it will be possible to access the starting sectors. Late comers will have to start from the end of the group. The entrances to the "corrals" will be supervised by volunteers who will check your bib, to verify that you are entering the sector of departure that has been assigned to you. The start of the Wizz Air Milano Marathon 2025 will be given at 8:30 am.

» START PROCEDURE

Wizz Air Milano Marathon's course is a loop route, with start and finish in Piazza del Duomo. The elevation gain is approximately 100 meters; with 3.3 kilometers of cobblestones mainly concentrated in the first third of the race. The course has been measured and approved at national and international level. Every kilometer is signaled with appropriate signage at the side of the road.

We remind you that the trajectory used for the measurement corresponds to the minimum distance travelled. It is virtually impossible that you can follow the same trajectory in the race, therefore it is normal that your GPS watch records a distance travelled superior to 42.195 km even by several hundred meters.

Accessi griglie di partenza / Starting sectors Deposito Borse / Bag drop

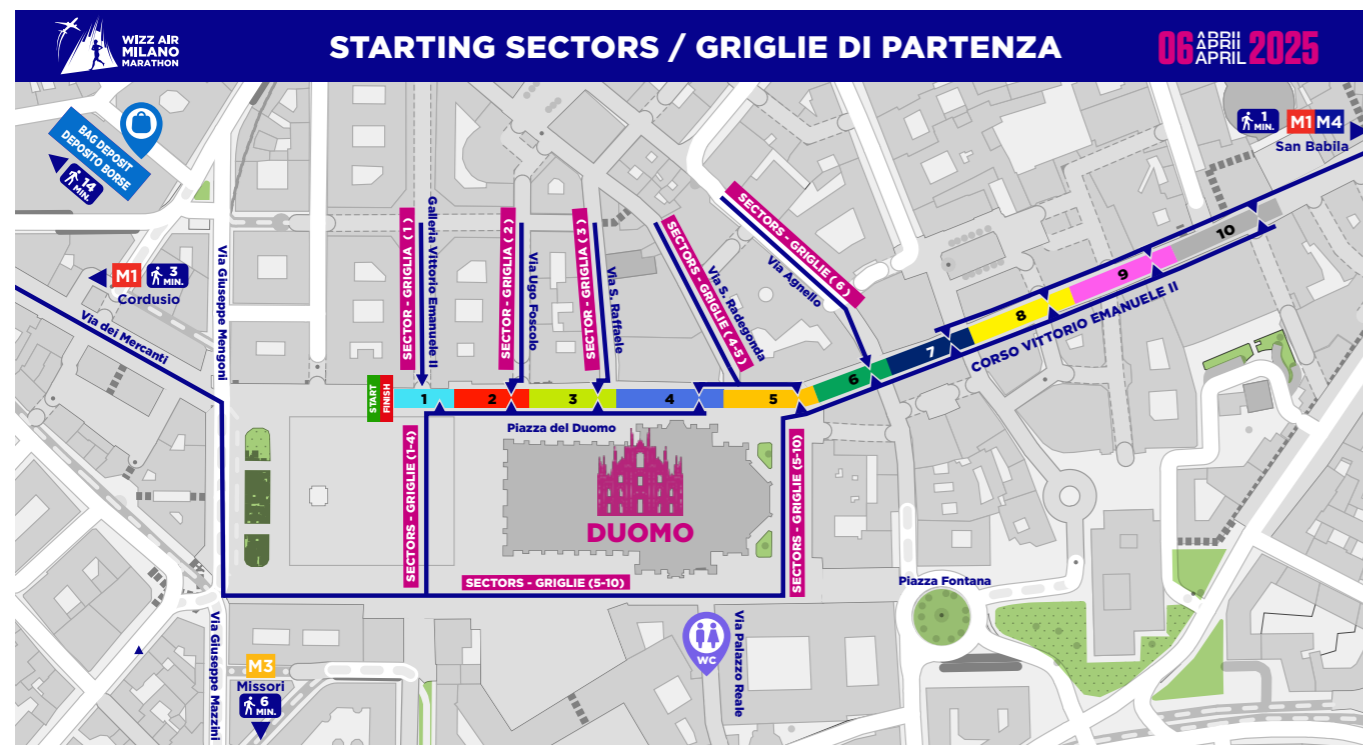

Corri con noi



CORRIAMO A MILANO



WIZZ AIR
MILANO
MARATHON

DECATHLON

OFFICIAL
PARTNER

» RISTORI

Come da regolamento WA/FIDAL, sono previsti punti di ristoro all'arrivo ed ogni 5 chilometri lungo il percorso. In tutti i punti di ristoro saranno presenti: acqua, integratore, frutta e biscotti. Oltre agli 8 ristori previsti da regolamento, saranno presenti 2 ristori aggiuntivi ai km: 33 - 38. Ai punti di ristoro inoltre saranno disponibili alcune postazioni per lo spugnaggio.

» SERVIZIO MEDICO

Il servizio medico, con il coordinamento di I-HELP by BSO, è studiato per consentire un'assistenza medica tempestiva e qualificata a tutti i runner che, sfortunatamente, dovessero averne bisogno. Sono previste una postazione medica avanzata (PMA) in Piazza del Duomo (poche decine di metri dopo il traguardo), e postazioni mediche fisse o mobili (ambulanze o auto mediche) ogni 4 km circa lungo il percorso.

» SERVIZI IGENICI

I servizi igienici mobili sono disponibili nella zona di partenza/arrivo, in corrispondenza di ciascun ristoro e presso i punti di cambio della staffetta.

» SERVIZIO DI TRASPORTO ATLETI RITIRATI

Gli atleti infortunati o intenzionati ad abbandonare la competizione possono salire sull'autobus "scopa" al seguito della corsa, per raggiungere il punto di raccolta successivo (km 12,5 / km 21,5 / km 27,8). Da qui, con un altro mezzo, saranno accompagnati fino a Piazza Cordusio, da lì potranno recarsi in zona Cairoli (Castello Sforzesco) per recuperare la propria sacca e riconsegnare il chip. I trasporti dai 3 punti di raccolta all'arrivo sono previsti rispettivamente alle ore: 11:15 / 12:30 / 13:30. Gli atleti in grado di camminare possono raggiungere autonomamente il punto di raccolta più vicino, o recarsi direttamente in arrivo utilizzando la metropolitana (fermata CORDUSIO, sulla linea rossa M1).

» CRONOMETRAGGIO

Sono previste postazioni di rilevamento cronometrico, oltre che sulla linea di partenza/arrivo, al km 10, alla mezza maratona e al km 30. Per ogni atleta sono rilevati: il tempo ufficiale ("gun time": dallo sparo al traguardo), il tempo netto ("net time": dal momento in cui si oltrepassa effettivamente la linea di partenza al traguardo) e i passaggi intermedi ai rilevamenti indicati sopra.

» REFRESHMENT STATIONS

As per WA / FIDAL rules, there will be refreshment stations with water after the finish line and every 5 kilometers along the course. Beginning on the 20th km, fruit and cookies will also be available. In addition to the 8 refreshments provided in the regulations, there will be 2 additional refreshments at km: 33 - 38. A number of sponging stations will also be available at the refreshment stations.

» MEDICAL SERVICE

With the coordination of I-HELP by BSO, the organization will provide the runners with a timely and qualified medical service, to help all athletes in difficulty. An advanced medical post (PMA) will be located in Piazza Del Duomo, a few meters after the finish line. Along the course, aid stations, ambulances and medical cars will be available approximately every 4 kilometers.

» TOILETS

Mobile toilets are available in the start/finish area, at each refreshment station and at the relay changeover points.

» DROPPING OUT

Athletes with an injury or who want to leave the race can get on the "sweep bus" following the last runner to reach the next meeting point (km 12.5 / km 21.5 / km 27.8). From there, with a different bus, they will be transported to Piazza Cordusio, where they can reclaim their bags and return their chips. Transportation from the 3 meeting points is scheduled at 11:30 / 12:30 / 13:30 respectively. Athletes who are able to walk can reach the nearest collection point autonomously or go directly to the finish using the subway (CORDUSIO stop, on the red line M1).

» TIMEKEEPING

Each athlete will be timed at the start, at the finish, at km 10, at the half marathon mark and at km 30. For each athlete will be calculated: the official time ("gun time": from the starter's gunshot until the finish line), the net time (from the moment you pass under the start gate until the finish line), and the intermediate times as indicated above.

**IL CUORE
DEI GIOCHI OLIMPICI E PARALIMPICI INVERNALI
MILANO CORTINA 2026**



www.in-lombardia.it



Confermata anche per quest'anno, e in realtà fino al 2027, la sponsorship del brand giapponese ASICS come partner tecnico ufficiale alla Wizz Air Milano Marathon. Una collaborazione che celebra il potere del movimento e lo sport come strumenti per il benessere fisico e mentale, valori che entrambi condividono profondamente. Perché solo facendo attività sportiva si riesce a raggiungere quella speciale armonia tra mente e corpo.

ASICS crede fermamente che la corsa non sia solo una questione di velocità o di distanza: ciò che conta di più sono le sensazioni.

ASICS sarà presente come partner tecnico con uno stand di oltre 300 metri quadri nei giorni di fiera della Milano Running Festival, all'interno dell'area Expo del MiCo. Un'area pensata per far vivere un'esperienza ASICS a 360 gradi: i runner, e gli accompagnatori, potranno confrontarsi con gli esperti di prodotto, provare le scarpe e ricevere gadget brandizzati. Domenica, invece, ASICS sarà presente con un cheering point alla partenza della maratona in piazza Duomo, per dare sostegno e carica a tutti i partecipanti.

FEEL COMFORT, FIND CALM

La parola chiave del brand giapponese è il comfort: il comfort che ogni runner cerca per correre più lontano, per migliorare le proprie prestazioni, per rendere la corsa più piacevole e controllare il proprio umore. E ASICS si muove proprio in questo senso, e per questo evento punta sulle due novità di quest'anno: le evoluzioni della Gel-Nimbus 27 e Gel-Cumulus 27, modelli di punta tra le loro scarpe più utilizzate per gli allenamenti di tutti i giorni.

La Gel-Nimbus 27 è progettata per avere il massimo comfort nelle uscite lunghe e rigeneranti. Grazie a un'ammortizzazione ancora più soffice, un aumento complessivo dello stack e l'introduzione di un nuovo materiale per la tomaia, che la rende ancora più traspirante. La scarpa ideale per chi ama correre senza fatica.

La Gel-Cumulus 27 è perfetta per chi cerca non solo comfort e ammortizzazione, ma desidera anche leggerezza e reattività. Ideale per gli allenamenti di tutti i giorni, dalle sessioni più veloci a quelle più lente e lunghe.

GLI ASICS FRONTRUNNER, UNA COMMUNITY UNITA DALLA PASSIONE

Anche quest'anno gli ASICS FrontRunner saranno presenti allo stand ASICS durante i giorni di fiera e sulla griglia di partenza il 6 aprile con il loro entusiasmo e la voglia di coinvolgere nella corsa quante più persone possibili. L'obiettivo è di trasmettere l'importanza del movimento per il benessere fisico e mentale. Ottavia Vignani, 35 anni, di Milano e Beatrice Menin, 31 anni, di Conegliano, sono due new entry del Team da quest'anno e abbiamo posto a loro qualche domanda.

» Cosa significa per te essere una FrontRunner?

OTTAVIA: far parte di questa community per me è una bellissima esperienza di condivisione. Ho incontrato persone, unite dalla stessa passione, che ti sostengono, che ti spronano e, nello stesso tempo, ti aiutano ad accettarti come sei. È come vivere in una grande famiglia.

BEATRICE: Essere di ispirazione agli altri a muoversi, sia verso chi può farlo da solo o aiutare chi non può farlo. Un tema questo molto importante per me, dal momento che mio fratello Simone, è disabile e costretto su una carrozzina. Lo sport ricopre un ruolo fondamentale per tutti loro, può essere un motivo di inclusione e farli sentire accolti e sostenuti.

» Cosa vuol dire per te correre?

OTTAVIA: per me vuol dire libertà, soddisfazione e mi fa sentire forte. Raggiungere un obiettivo e dividerlo con le persone che la pensano come me.

BEATRICE: correre per me è sinonimo di libertà e riscatto. Stare in una squadra mi aiuta ad avere determinazione e forza. Porsi piccoli obiettivi ti aiuta ad affrontare quelli più grandi.

» Cosa ti aspetti dalla Wizz Air Milano Marathon?

OTTAVIA: Sarà la mia prima maratona. Ho scelto Milano perché è la maratona di casa. Sono carica e positiva anche se con l'avvicinarsi della data, provo sensazioni diverse, quasi di non farcela. Il mio obiettivo è di arrivare a prendermi la medaglia... voglio provare la soddisfazione di non mollare e tenere duro.

BEATRICE: il mio obiettivo è quello di divertirmi, di arrivare con il sorriso e di vivermi tutto ciò che mi ruota intorno. Accompagnerò Ottavia, per condividere insieme la sua prima esperienza su questa distanza.



» SERVIZI ALL'ARRIVO

Dopo aver superato la linea del traguardo in Piazza del Duomo troverai nell'ordine: la consegna della medaglia, il ristoro finale, il ritiro della maglia finisher.

Qui avrai anche la possibilità di incidere la tua medaglia.

» ARRIVAL

Once crossed the finish line in Piazza del Duomo, athletes will find, in order: finisher's medal delivery, final refreshment station, finisher t-shirt.

Here you will also have the opportunity to engrave your medal.



» RISULTATI, CLASSIFICHE E DIPLOMI

I tempi parziali e le classifiche finali saranno disponibili in tempo reale seguendo gli appositi link indicati sul sito milanomarathon.it. Analogamente sarà possibile scaricare il diploma di partecipazione.

» RESULTS, RANKINGS AND DIPLOMAS

Partial and final rankings will be available in real time by following the appropriate link on milanomarathon.it website. Similarly, you can download the finisher's certificate.



ALTOGRANO
Il cuore del grano

NUTRIMENTO in MOVIMENTO

Altograno® è resistenza naturale



Il percorso della Wizz Air Milano Marathon è stato disegnato pensando non solo a chi corre, ma anche a chi vuole fare il tifo, spostandosi da un punto all'altro del percorso per non far mancare mai l'incoraggiamento al proprio runner. Serve un piano ben preciso, un biglietto giornaliero della metropolitana da 7,60 € ed essere pronti a spostarsi rapidamente.

Lungo il percorso nascono i Punti Tifo, con l'obiettivo di coinvolgere sempre di più la città e i suoi abitanti, come avviene nelle più grandi maratone internazionali. Saranno 41, dei quali cinque con dj session, in cui verranno coinvolti artisti locali, società sportive e le ONP iscritte alla staffetta. Sarà un modo per fare sentire ad atleti e amatori la vicinanza e il tifo dei cittadini, ma l'opportunità di trascorrere una domenica all'insegna dello sport.

Ecco il nostro suggerimento per una "maratona del tifo" davvero speciale.

1) La partenza è uno dei momenti più emozionanti della maratona, non puoi perderla. La posizione ideale è in Piazza del Duomo. Per raggiungerla, fermata SAN BABILA M1 (rossa) e M4 (blu), CORDUSIO M1 (rossa), MISSORI M3 (gialla), DUOMO M1 e M3 (dalle 9 in poi).

3) Prossima fermata, AMENDOLA FIERA (linea rossa M1 direzione RHO FIERA). Da qui, con una breve passeggiata puoi raggiungere il cuore di City Life, per osservare i runner nel quartiere più cool di Milano.

4) Prendi la linea lilla M5 da TRE TORRI fino a SAN SIRO STADIO. Qui la maratona transita tra il 23° e il 24° km.

5) Torna indietro con la linea lilla M5 fino a LOTTO FIERA e cambia prendendo la linea rossa M1 fino a QT8. Imbocca via Collecchio, alla fine della quale troverai la passerella pedonale che ti porterà all'interno del Parco "Industria Alfa Romeo - Portello". Il km 33 si trova all'interno della passerella pedonale che congiunge parco stesso con piazza Gino Valle.

6) Ritorna a QT8 e prendi la linea rossa M1 fino a CORDUSIO. In questo modo avrai il tempo di entrare all'interno di Piazza del Duomo per cercare una buona posizione sul rettilineo finale.

The Wizz Air Milano Marathon route has been designed not only for runners but also for supporters who want to cheer on their athletes while moving from one spot to another along the course. To do this effectively, you'll need a well-thought-out plan, a daily metro ticket for €7.60, and the readiness to move quickly.

Along the route, Cheer Zones will be set up to engage the city and its residents, just like in the world's biggest marathons. There will be 41 zones, including five DJ sessions, involving local bands, sports clubs, and the ONP relay teams. This initiative will not only motivate athletes and amateurs but also offer a great way for spectators to enjoy a Sunday full of sports and excitement.

Here's our suggestion for a truly special "cheering marathon":

1) The start of the race is one of the most exciting moments—you don't want to miss it! The best spot is Piazza del Duomo. To get there, use the metro: SAN BABILA (M1 red & M4 blue), CORDUSIO (M1 red), MISSORI (M3 yellow), DUOMO (M1 & M3, open from 9 AM)

2) Next stop: City Life. Take the M1 red line towards RHO FIERA and get off at AMENDOLA FIERA. From there, a short walk will take you to City Life, one of Milan's trendiest districts, where you can watch the runners.

3) Head to San Siro. Take the M5 purple line from TRE TORRI to SAN SIRO STADIO, where the marathon passes between km 23 and 24.

4) Move towards the Portello area. Take the M5 purple line back to LOTTO FIERA, switch to the M1 red line, and get off at QT8. Walk down Via Collecchio, which leads to a pedestrian bridge connecting the Alfa Romeo - Portello Park with Piazza Gino Valle. The marathon's km 33 mark is located on this bridge.

5) Back to the finish line. Return to QT8, take the M1 red line to CORDUSIO, and from there, walk into Piazza del Duomo to find a great spot along the final stretch of the race.



CREARE CONNESSIONI NEL PRESENTE PER ANDARE PIU' VELOCI NEL FUTURO

Premium Partner della 23ima edizione, il gruppo Immobiliare.it, con il portale leader in Italia, crea connessioni tra utenti e territorio.

Negli ultimi anni abbiamo assistito a un significativo cambiamento nella ricerca della casa: il potenziale acquirente seleziona in primis online le soluzioni più interessanti, procedendo solo successivamente a mettersi in contatto con l'agenzia. La scelta dell'immobile, poi, non avviene più solo considerando la congruità degli spazi interni, ma la si valuta dando sempre più valore agli spazi verdi, ai servizi offerti nella zona e al contesto urbano nel quale è ubicato. Immobiliare.it, con il proprio portale leader in Italia, rende immediatamente disponibili queste informazioni. Attraverso l'app dedicata permette di cercare casa in modo semplice e immediato, non solo su un'area di interesse ma anche, per esempio, indicando il tempo di tragitto da un punto all'altro. In auto, in bici e, perché no, anche a piedi. Unendo così la ricerca della casa perfetta al piacere di muoversi e rendendo ogni passo utile anche al benessere fisico.

Il legame molto forte del portale con il territorio – e con Milano in particolare, dove l'azienda opera da quasi 20 anni – ha portato il brand a legarsi a un evento sportivo così importante come la Milano Marathon. Un evento che permette di vivere la città in un modo alternativo, portando i runner su un percorso che tocca le zone più belle e caratteristiche di Milano. Proprio come Immobiliare.it consente, a chi è alla ricerca della casa perfetta, di esplorare – seppur virtualmente – la città e i suoi dintorni, fino a individuare quella che risponda a soddisfare pienamente le sue esigenze e i suoi desideri.

Ma non solo, Immobiliare.it si riconosce in molti dei valori che animano la Wizz Air Milano Marathon, tra cui passione, impegno, solidarietà, inclusione e spirito di gruppo. *“Fare squadra è un elemento che da sempre fa parte della nostra cultura aziendale e per questo abbiamo voluto essere parte attiva di questa edizione della Wizz Air Milano Marathon – dichiara **Angelica Pellizzari, Executive Board Member e Group CFO di Immobiliare.it** – La maratona rappresenta un'occasione per mettere alla prova sé stessi e creare connessioni significative, sia nella sua versione individuale sia nella sua declinazione a staffetta. Entrambe le formule incarnano valori in cui ci riconosciamo: determinazione, collaborazione e la capacità di affrontare ogni percorso con impegno e visione”.*

L'azienda sarà presente al Milano Running Festival con un suo stand simpativamente dedicato al “divaning” per non dimenticare quanto sia importante per il benessere fisico il recupero delle energie dopo una intensa attività fisica. Lo spazio di Immobiliare.it sarà allestito come un comodo salotto, stimolando i visitatori a cercare qualche minuto di pausa e di gioco, accompagnati dalla mascotte Immo, pronta ad accogliere gli ospiti e a scattare qualche foto in loro compagnia.

Oltre al celebre portale e all'app dedicata a chi compra, vende o affitta immobili, Immobiliare.it S.p.A. è un punto di riferimento nel real estate italiano o internazionale. Il gruppo non solo semplifica l'intero processo per gli utenti, dalla ricerca della casa alla valutazione fino all'accesso al credito, ma supporta anche gli operatori del settore con servizi digitali avanzati. Grazie a Youdomus e Immobiliare.it Insights, offre strumenti di advisory e data diligence per ottimizzare i processi annessi a compravendite e locazioni. L'ecosistema di Immobiliare.it risponde a diverse esigenze attraverso portali specializzati come Trovacasa.it, MioAffitto e LuxuryEstate.com, facilitando la ricerca dell'immobile ideale e integrandola con il supporto per il mutuo più adatto. Questo avviene sia digitalmente, tramite Immobiliare.it Mutui, sia attraverso la rete fisica di Euroansa, che con i suoi 800 consulenti offre assistenza personalizzata in tutta Italia. A livello internazionale, il gruppo è attivo in Grecia, Spagna, Slovenia e Croazia con i brand Spitogatos, Indomio, Nepremicnine.net e Crozilla.



↑ Immobiliare.it

il N.1 per vendere e comprare

Cercare casa ti fa sudare?

**Immobiliare,
Watson!**





UniCredit, per il secondo anno consecutivo, conferma il proprio impegno come **Title Sponsor della Relay Marathon**, staffetta non competitiva a scopo benefico legata alla Milano Marathon, che si correrà domenica 6 aprile. L'iniziativa sostiene le organizzazioni non profit aderenti al Charity Program, rafforzando l'impegno della banca nel promuovere la solidarietà attraverso lo sport.

La 13° edizione della Relay Marathon è stata presentata il 20 gennaio presso la Tower Hall di UniCredit, alla presenza delle aziende partner. Anche quest'anno, 280 runner di UniCredit - tra dipendenti, amici e familiari - indosseranno la maglia dell'UniCredit Running Team per prendere parte alla maratona. I 42,195 chilometri del percorso saranno suddivisi per l'occasione in 4 frazioni, con distanze variabili tra i 6 e i 13 km. L'obiettivo? Sostenere l'organizzazione scelta al momento dell'iscrizione.

A testimonianza del proprio impegno sociale, UniCredit **raddoppierà le donazioni** effettuate dai propri dipendenti in fase di registrazione, destinandole alle Associazioni aderenti al Charity Program e presenti contestualmente sulla piattaforma di UniCredit **ilMioDono.it.**, dedicata al Terzo Settore.

Il sostegno di UniCredit alla Relay Marathon è reso possibile grazie al **Fondo Carta Etica**, destinato ad iniziative di solidarietà sul territorio. Il progetto Carta Etica prevede infatti che il due per mille delle spese effettuate dai clienti con la carta di credito **UniCreditCard Classic E** - che

quest'anno celebra il suo 20° anniversario - venga destinato a un fondo dedicato, senza alcun onere a carico del titolare della carta, le cui risorse finanziano progetti sociali promossi da organizzazioni senza scopo di lucro, rafforzando così l'impatto positivo della banca nella comunità.

L'UniCredit Relay Marathon si configura come un vero e proprio evento nell'evento, attraverso il quale la banca non solo ribadisce il proprio legame con Milano, ma crea anche un'importante opportunità per sostenere attivamente le donazioni, coinvolgendo direttamente i propri dipendenti.

Il legame tra UniCredit e questa maratona è profondo e consolidato, a conferma del valore che l'evento riveste per la città di Milano. Con la sua sede nell'iconica torre che domina lo skyline cittadino, UniCredit rinnova tramite questa partnership il proprio impegno sociale, rafforzando al contempo il legame con il territorio e la comunità milanese.

Remo Taricani, Deputy Head of Italy di UniCredit ha commentato:

*"UniCredit sostiene il mondo dello sport e i valori che esso rappresenta. Anche quest'anno rinnoviamo con entusiasmo la nostra sponsorizzazione della Relay Marathon, a testimonianza del nostro costante impegno nel supportare persone, imprese e comunità su tutto il territorio nazionale in cui operiamo. Con l'obiettivo di sostenere ancora più attivamente il Terzo Settore nella corsa verso la solidarietà, mettiamo a disposizione di questa causa 100 mila euro tramite il Fondo Carta Etica. Vogliamo creare un effetto moltiplicatore grazie alle donazioni volontarie dei nostri colleghi e all'iniziativa di raccolta fondi su progetti legati allo sport inclusivo, attraverso la nostra piattaforma di fundraising **ilMioDono**".*



Coerentemente con i valori che guidano l'azienda, l'impegno di UniCredit va oltre la Relay Marathon con il lancio dell'iniziativa **«Sport per l'inclusione»**, disponibile sulla piattaforma **ilMioDono.it** e rivolta a tutte le Organizzazioni residenti sul territorio italiano.

Con l'iniziativa si possono supportare **progetti che rendono lo sport accessibile a tutti**, abbattendo barriere fisiche e sociali. Ogni donazione aiuta a creare nuove opportunità per chi ne ha più bisogno.

UniCredit è presente anche al **Milano Running Festival**, nell'area expo allestita presso il MiCo, con diverse attività per intrattenere gli appassionati di running. Tra le iniziative, i partecipanti potranno personalizzare le proprie maglie di gara presso lo stand UniCredit.

INFO RUNNER FRAZIONE 1

» RAGGIUNGERE LA PARTENZA DELLA FRAZIONE 1

Il modo migliore per raggiungere la zona di partenza è utilizzare la metropolitana. Le fermate più vicine alla partenza sono: fermate SAN BABILA M1 (linea rossa) e M4 (linea blu).

» PROCEDURE DI SICUREZZA

In ottemperanza alle disposizioni della Circolare del Ministero degli Interni NR. 555/OP/0001991/2017/1 (cosiddetta “Circolare Gabrielli”) saranno messe in atto particolari procedure di sicurezza.

In particolare:

- l’accesso alla partenza in Piazza del Duomo dovrà avvenire da Piazza San Babila attraverso Corso Vittorio Emanuele II; dalle ore 8:45 in poi;

- per accedere i runner dovranno obbligatoriamente mostrare il proprio pettorale;

- non sarà consentito portare all’interno della zona di servizio alcun contenitore (borsa, zaino, ecc.) diverso dall’apposita borsa trasparente fornita dall’organizzazione (e contrassegnata con l’apposita etichetta con il proprio numero di pettorale), all’interno della quale i singoli articoli dovranno essere inseriti sfusi, per consentire un accurato e veloce controllo da parte degli addetti alla sicurezza.

» PROCEDURE DI PARTENZA

L’accesso al “corridoio di partenza” della staffetta sarà possibile dalle 8:45. Per la staffetta non sono previste griglie di partenza. Chi desidera partire davanti deve quindi farsi trovare a ridosso del cancello di ingresso al “corridoio di partenza” all’orario sopra indicato. Lo start della 13a UniCredit Relay Marathon sarà dato alle 9:00.

» GETTING TO THE START OF LEG 1

The best way to get to the starting point is taking the subway. The closest stops to the start are: SAN BABILA M1 (red line) and M4 (blue line).

» SAFETY PROCEDURES

In compliance with the provisions of the official communicate by the Ministry of the Interior NR. 555/OP/0001991/2017/1 (so-called “Circolare Gabrielli”) special safety procedures will be implemented.

In particular:

- access to the start in Piazza del Duomo should be from Piazza San Babila through Corso Vittorio Emanuele II; from 8:45 am.

- runners will be required to show their bib to gain access;

- will not be allowed to bring inside the service area any container (bag, backpack, etc.) other than from the special transparent bag provided by the organization (and marked with the appropriate label with the one’s bib number), inside which the individual items must be placed loose, in order to allow an accurate and quick check by the security officers.

» START PROCEDURE

The access to the “start lane” of the relay will be possible from 8:45 am. Pay attention: there are no start “starting sectors” for relay runners. Those who want to start in front of the pack have to be near the entry gate of the “start lane” at the time indicated above. The start of the 13th UniCredit Relay Marathon will be given at 9:00.

INFO RUNNER FRAZIONI 2, 3 E 4

» RAGGIUNGERE LA PARTENZA DELLE FRAZIONI 2,3 E 4

FRAZIONE 2 – da VIA XX SETTEMBRE a VIA GIOTTO (lato sinistro della strada)

Fermata PAGANO della linea M1 (rossa).

Il villaggio Relay si trova all’interno del parcheggio in corrispondenza della fermata PAGANO della metropolitana. Se prima di correre non hai necessità di passare dal villaggio Relay (ad esempio per depositare la borsa del tuo compagno di squadra) e hai un numero di pettorale fino a 1.800, ti consigliamo la fermata CONCILIAZIONE della linea M1 (rossa).

FRAZIONE 3 – da VIA DIOMEDE a VIALE CAPRILLI (lato sinistro della strada)

Fermata LOTTO FIERA della linea M1 o M5 (rossa o lilla).

Il villaggio Relay si trova in Piazzale dello Sport. Se prima di correre hai necessità di passare dal villaggio Relay (ad esempio per depositare la borsa del tuo compagno di squadra) o hai un numero di pettorale oltre 1.500, ti consigliamo la fermata SAN SIRO STADIO della linea M5 (lilla).

FRAZIONE 4 – da VIA CECHOV a VIA CROCE (lato sinistro della strada)

Fermata URUGUAY della linea M1 (rossa).

Il villaggio Relay si trova nel parcheggio del Centro Commerciale Bonola (angolo Via Cechov e Via Kant). ADEGUA IL TUO ORARIO DI ARRIVO AL PUNTO DI PARTENZA DELLA TUA FRAZIONE SULLA BASE DELLA VELOCITÀ DI CORSA DEI TUOI COMPAGNI DI SQUADRA!

» GETTING TO THE START OF LEGS 2,3 AND 4

2ND LEG - from VIA XX SETTEMBRE to VIA GIOTTO (left side of the road)

PAGANO Stop on line M1 (red)

The relay village is located inside the parking near the PAGANO stop. If before running you don’t need to go to the relay village (for example to drop-off your teammate’s bag) and you have a bib number up to 1,800 we recommend the CONCILIAZIONE stop of the M1 line (red).

3RD LEG – from VIA DIOMEDE to VIALE CAPRILLI (left side of the road)

LOTTO FIERA Stop on line M1 or M5 (red and purple)

The relay village is located in Piazzale dello Sport. If before running you need to go to the relay village (for example to drop-off your teammate’s bag) or you have a bib number over 1,500 we recommend the SAN SIRO STADIO stop of the M5 line (purple).

4TH LEG – from VIA CECHOV to VIA CROCE (left side of the road)

URUGUAY stop on line M1 (red)

The relay village is located inside the parking of the Shopping Center Bonola (corner of Via Cechov and Via Kant) WE RECOMMEND YOU TO ADJUST YOUR ARRIVAL TIME AT THE STARTING POINT OF YOUR LEG ON THE BASIS OF THE EXPECTED RUNNING SPEED OF YOUR TEAMMATES.

PER TUTTI I RUNNER

» DEPOSITO DELLE SACCHE PERSONALI

Hai due possibilità:

A) Portare la sacca al deposito del punto di cambio dove concluderai la tua frazione il sabato, dalle 15:00 alle 19:00.

B) Domenica: portare la sacca al deposito del punto di cambio dove concluderai la tua frazione, per poi andare al punto di partenza del tratto che devi correre. **ATTENZIONE:** calcolare bene i tempi!

C) Affidare la sacca al compagno di squadra che correrà la frazione successiva alla tua. Sarà il tuo compagno a consegnare per te la borsa al deposito.

ATTENZIONE: il runner della frazione 4 dovrà obbligatoriamente depositare di persona la propria sacca al sabato, oppure consegnarla al primo frazionista che la depositerà domenica mattina. In ogni caso, dovrai utilizzare l'apposita borsa trasparente fornita dall'organizzazione, contrassegnandola con l'apposita etichetta che riporta il tuo numero di gara.

» ORARI DEI VILLAGGI RELAY

***Arrivo Via Palestro**

Sabato 5 aprile, tutti i villaggi aperti dalle 15:00 alle 19:00
Domenica 6 aprile, come da schema seguente:

VILLAGGIO RELAY 1

Parcheggio MM Pagano 8:30 - 11:45

VILLAGGIO RELAY 2

Piazzale dello Sport 8:30 - 13:00

VILLAGGIO RELAY 3

Parcheggio C.C. Bonola 8:30 - 14:00

ARRIVO + VILLAGGIO RELAY

Via Palestro 8:30 - 15:30

» DEPOSIT OF BAGS WITH PERSONAL BELONGINGS

You have two options:

A) Bring the bag to the depot of the change point where you will finish your fraction on Saturday, from 15:00 to 19:00.

B) Sunday: take the bag to the depot at the change point where you will finish your split, and then go to the starting point of the stretch you have to run. **WARNING:** calculate your times well!

C) Entrust the bag to the team-mate who will run the fraction following yours. It is your teammate who will deliver the bag to the depot for you.

ATTENTION: the runner of the 4th leg must deposit his bag in person on Saturday, or hand it to the first runner who will deposit it on Sunday morning. In any case, you must use the special transparent bag provided by the organization, marking it with the label matching your race number.

» OPENING HOURS OF THE RELAY VILLAGES

Saturday, April 5th, all villages open from 3.00pm to 7.00pm
Sunday, April 6th, as shown below:

RELAY VILLAGE 1

Parking MM Pagano 8:30am - 11:45am

RELAY VILLAGE 2

Piazzale dello Sport 8:30am - 1:00pm

RELAY VILLAGE 3

Parking C.C. Bonola 8:30am - 2:00pm

FINISH + RELAY VILLAGE

Via Palestro 8:30am - 3:30pm

» PROCEDURE DI CAMBIO

Ogni zona cambio è divisa in numerosi settori, ciascuno dei quali riporta l'indicazione, tramite palina segnaletica, delle squadre che devono effettuare il cambio nel settore stesso. Ogni settore ospita 100 squadre ed è lungo circa 30 metri. Quest'anno non è previsto il passaggio del testimone, tutti i pettorali sono forniti di chip di cronometraggio.

» SERVIZI

Ciascun villaggio relay prevede: deposito borse, spogliatoi, punto di ristoro, servizi igienici e postazione medica. Inoltre, su ciascuna zona cambio è previsto uno speaker che intratterrà i runner e fornirà loro tutte le informazioni necessarie.

» RISTORI

Per tutti i partecipanti alla UniCredit Relay Marathon 2025 è previsto un sacchetto col ristoro finale che sarà consegnato al termine di ciascuna frazione, all'interno del villaggio della zona cambio. In caso di necessità i partecipanti potranno comunque usufruire dei ristori previsti per la maratona, posizionati ogni 5 chilometri circa lungo il percorso. Come da regolamento WA/FIDAL, sono previsti punti di ristoro all'arrivo ed ogni 5 chilometri lungo il percorso. In tutti i punti di ristoro saranno presenti: acqua, integratore, frutta e biscotti. Oltre agli 8 ristori previsti da regolamento, saranno presenti 2 ristori aggiuntivi ai km: 33 - 38. Di norma non sono previsti spugnaggi per i runner della staffetta. Tuttavia, in caso di condizioni climatiche particolarmente calde, i runner potranno trovare delle spugne all'ingresso del corridoio di partenza (prima frazione) o ai villaggi dei punti cambio (frazioni successive).

» CRONOMETRAGGIO

La misurazione dei tempi sarà effettuata attraverso il chip incorporato nei pettorali. Verrà rilevato il tempo complessivo di squadra sia come "gun time" (dallo sparo al traguardo), sia come "net time" (dal momento in cui il primo frazionista oltrepassa effettivamente la linea di partenza al traguardo). Saranno previste postazioni di rilevamento cronometrico all'entrata e all'uscita di ciascuna zona cambio. Il cronometraggio individuale verrà quindi calcolato su una distanza identica per tutti i runner che corrono la stessa frazione, indipendentemente dalla posizione effettiva in cui avverrà il passaggio di testimone all'interno della zona cambio.

» CHANGEOVER PROCEDURE

The changeover areas will be divided into several sectors; each sector will bring the indication, through signpost, of the teams that have to make the change in the sector itself. Each of them is approximately 30-meters- long and dedicated to 100 relay teams. This year, there's no passing of the baton, all bibs are equipped with a timing chip.

» SERVICES

Every relay village provides: bags deposit, changing rooms, refreshment point, toilets and medical station. In addition, there will be a speaker that will entertain runners and provide them with all necessary information.

» REFRESHMENT STATIONS

For all participants in the UniCredit Relay Marathon 2025, there is a bag with the final refreshments that will be delivered at the end of each fraction, inside the village of the changeover area. In case of need, participants will still be able to take advantage of the refreshments provided for the marathon, positioned every 5 kilometers or so along the route. As per WA/FIDAL regulations, refreshment stations are provided at the finish line and every 5 kilometers along the route. At all refreshment points there will be: water, supplement, fruit and cookies. In addition to the 8 refreshments provided in the regulations, there will be 2 additional refreshments at km: 33 - 38. As a rule, no sponges are provided for relay runners. However, in case of weather conditions particularly hot, runners will be able to find sponges at the entrance to the starting corridor (first fraction) or at the villages of the change points (later fractions).

» TIMEKEEPING

The timing will be performed through the chip attached to the bib of each runner. The total time of each team will be recorded both as a "gun time" (from the gunshot at the start until the finish line is crossed) and as a "net time" (from the moment the first runner crosses the start line until the finish line is crossed). Timing mats will be located both at the entry and at the exit of each changeover area. Individual times will be calculated on an identical distance for all the runners that run the same leg, regardless of the actual location where the passing of the "baton" will take place.

» TORNARE ALLA ZONA DI ARRIVO

Per raggiungere la zona di arrivo della corsa, ti consigliamo di usare la metropolitana. Le fermate più vicine sono: Fermate PALESTRO M1 (linea rossa), PORTA VENEZIA M1 (linea rossa), TURATI M3 (linea gialla) o MONTENAPOLEONE M3 (linea gialla).

» TRATTO FINALE DEL PERCORSO

La staffetta è una grande festa collettiva: è bello tagliare il traguardo per la Charity che si è scelto di sostenere! Quest'anno sarà di nuovo possibile per i runner della 4a frazione ricongiungersi per gli ultimi 300 metri con i propri compagni di staffetta.

» ARRIVO IN PARATA

A partire dalle ore 14:30 le ONP sfileranno sotto l'arco di arrivo in parata con l'obiettivo di festeggiare insieme una giornata indimenticabile.

» GETTING BACK TO THE START AREA

To reach the race finish area, we recommend using the subway. The nearest stations are: PALESTRO M1 (red line), PORTA VENEZIA M1 (red line), TURATI M3 (yellow line), or MONTENAPOLEONE M3 (yellow line).

» FINAL STRETCH OF ROUTE

The relay is a great collective celebration: crossing the finish line for the charity you chose to support is a wonderful feeling! This year, runners of the 4th leg will once again have the opportunity to reunite with their relay teammates for the final 300 meters.

» ARRIVAL IN THE PARADE

Starting from 2.30 pm the NPOs will march under the arrival arch in the parade with the aim of celebrating an unforgettable day together.

Il bonus che si moltiplica X10



Vuoi ottenere fino a **550€** di accredito?

Scopri come con l'iniziativa buddyx10, valida dal 5.12.24 al 28.2.25, prorogata al 10.4.25



Pubblicità. Iniziativa «buddyx10», riservata a maggiorenni, residenti in Italia, valida dal 5.12.24 al 28.2.25, prorogata al 10.4.25. Per tutte le condizioni, limitazioni ed esclusioni, leggi le istruzioni presenti nella sezione promo del sito buddyunicredit.it. Per le condizioni contrattuali ed economiche del conto corrente Genius buddy, del servizio di Banca Multicanale e della carta ricaricabile con IBAN Genius Pay fare riferimento ai relativi Documenti Informativi a disposizione sul sito www.unicredit.it, sezione Trasparenza. Prodotti emessi da UniCredit S.p.A. e collocati tramite la Filiale buddy.

buddy
UniCredit

Mappa Zone di cambio / Relay Changeover Zone Map

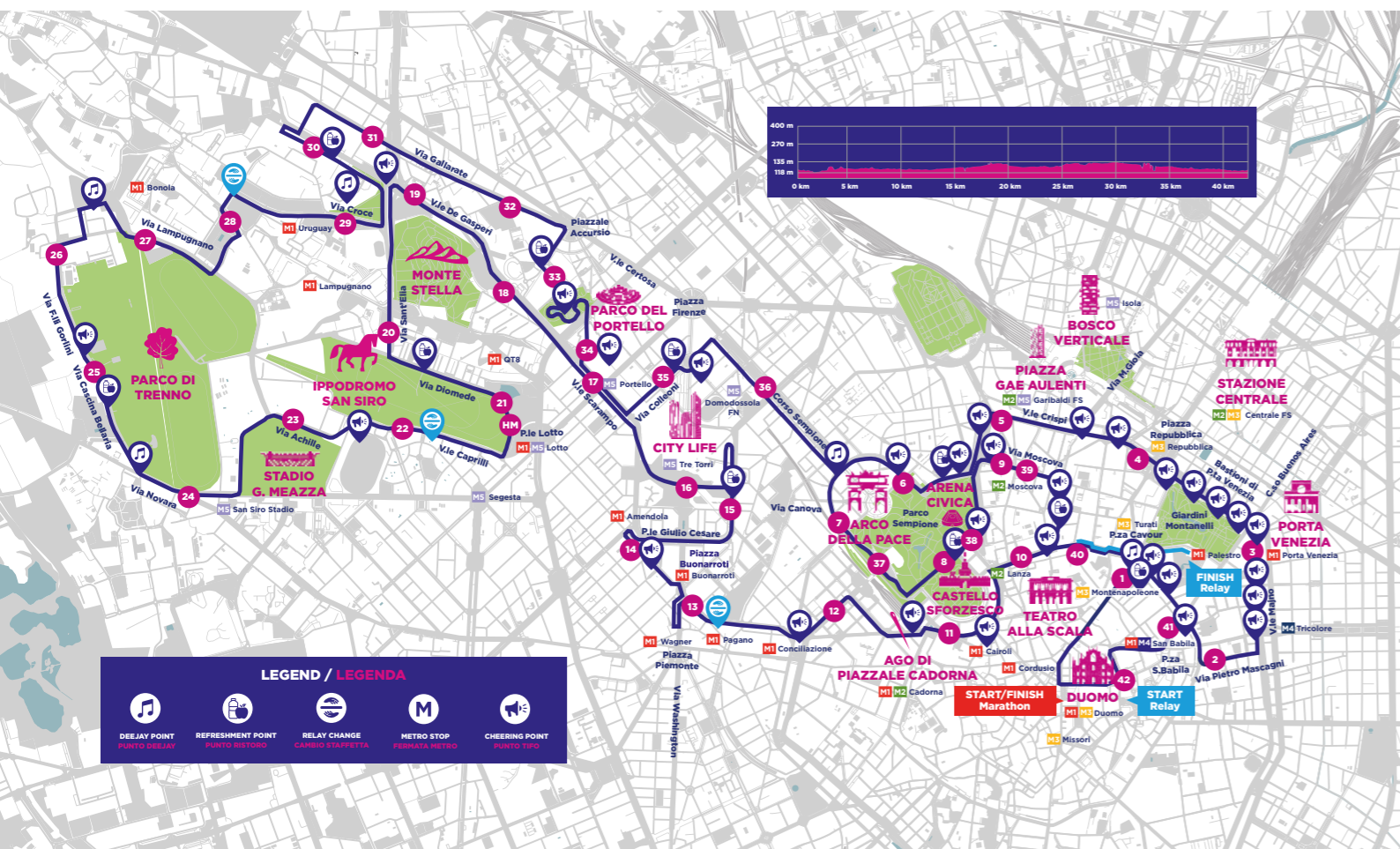

» ZONA CAMBIO / CHANGEOVER | AREA 1 XX SETTEMBRE - GIOTTO

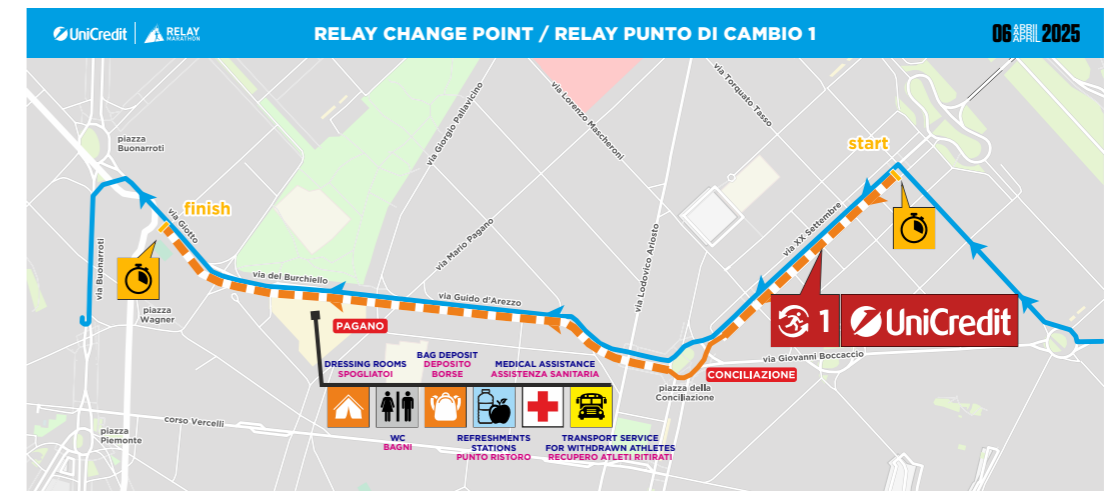

» ZONA CAMBIO / CHANGEOVER | AREA 2 DIOMEDE - CAPRILLI

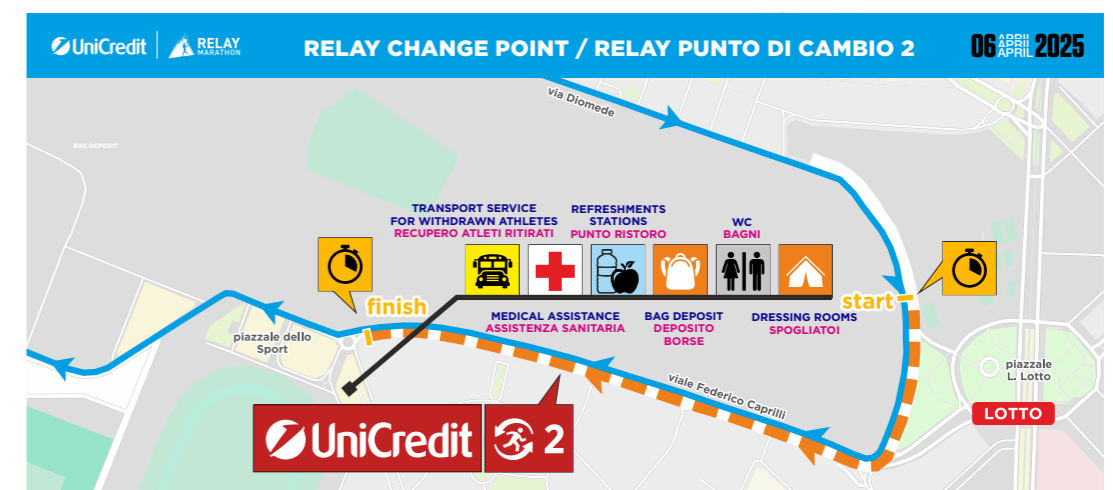

» ZONA CAMBIO / CHANGEOVER | AREA 3 CECHOV - CROCE

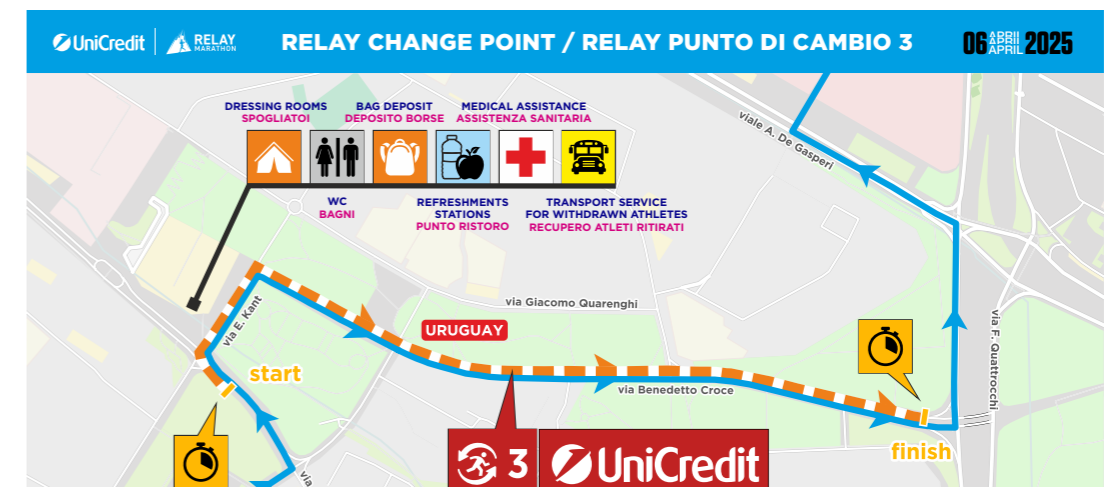

» CHARITY PROGRAM

Il Charity Program è il programma di solidarietà ideato da Milano Marathon per gli enti non profit che vogliono raccogliere fondi tramite la corsa. I runner possono correre per un ente non profit a scelta, raccogliendo donazioni per la causa benefica che sta loro più a cuore. La sfida sportiva diventa quindi anche una sfida solidale: con il sostegno e le donazioni di migliaia di runner, è stato possibile realizzare centinaia di progetti benefici. Dalla sua nascita nel 2010, il programma ha raccolto oltre 6.5 milioni di euro, coinvolgendo oltre 400 diversi Charity Partner, e si è gradualmente evoluto, con l'introduzione del numero chiuso e la responsabilizzazione delle Charity che diventano protagoniste della raccolta fondi, con la possibilità di scegliere la dimensione del proprio "pacchetto" di iscrizioni e la strategia da utilizzare per raggiungere gli obiettivi di fundraising desiderati. Un impegno sociale che Milano Marathon mantiene anno dopo anno, per un programma che ormai è uno degli appuntamenti più importanti per il mondo del non profit italiano. L'edizione 2025 vede la partecipazione di 103 enti non profit, che hanno sposato con entusiasmo l'iniziativa. Il Charity Program è il tool attraverso cui le aziende possono:

- fare team building, rendendo la corsa un momento di aggregazione;
- avviare un'azione di Corporate Social Responsibility, attraverso il coinvolgimento diretto dei dipendenti nella raccolta fondi per un progetto benefico;
- legare la propria azienda all'universo valoriale del mondo running: sport alla portata di tutti, determinazione, passione e costanza, solidarietà, sostenibilità, ecologia;
- sviluppare una nuova socialità: concepire il running come stile di vita e immaginare nuove modalità per correre insieme.

» RETE DEL DONO

Rete del Dono, piattaforma leader in Italia di crowdfunding donation based e personal fundraising, supporta gli enti non profit aderenti al Charity Program nella loro attività di raccolta fondi online. Con un customer service dedicato e una serie di workshop tematici a cadenza mensile, le charity vengono accompagnate verso la maratona e messe in condizione di massimizzare i risultati derivanti dalla loro partecipazione al programma.

» CHARITY PROGRAM

The Charity Program is the solidarity program designed by Milano Marathon for non-profit organizations that want to raise funds through running. Runners can run for a chosen association, collecting donations for the charitable cause that is most dear to them. The sporting challenge thus also becomes a solidarity challenge: with the support and donations of thousands of runners, it has been possible to carry out hundreds of beneficial projects. Since its inception in 2010, the program has raised over 6.5 million Euros, involving over 400 different Charity Partners, and has gradually evolved, with the introduction of a limited number and the empowerment of NPOs that become protagonists of fundraising, with the possibility to choose the size of their "package" of registrations and the strategy to be used to achieve the desired fundraising goals. A social commitment that Milan Marathon maintains year after year, for a program that is now one of the most important events for the Italian non-profit world. The 2025 edition involves 103 organizations, which have enthusiastically embraced the initiative. The Corporate Program is a tool that allows companies to:

- organize a team building activity, using running as a tool for aggregation;
- start a Corporate Social Responsibility action, directly involving employees in raising funds for a good cause
- link companies to the universe of running and its values: sport for everybody, determination, passion and perseverance, solidarity, sustainability, ecology;
- develop a new sociality: thinking of running as a lifestyle and coming up with new ways to run together.

» RETE DEL DONO

Rete del Dono, Italy's leading crowdfunding donation based and personal fundraising platform, supports non-profit organizations that join the Charity Program in their online fundraising activity. With dedicated customer service and an almost monthly series of thematic workshops, NPOs are walked through the marathon and empowered to maximize the results from their participation in the program.



LA MELA CHE PIACE A TUTTI ANCHE ALL'AMBIENTE.



DALLE VALLI DI MELINDA, LA MELA CHE LA PENSA COME TE.

Piace perché è prodotta in modo sostenibile, in armonia con la natura.

Piace perché utilizza solo energie rinnovabili.

Piace perché è l'unica al mondo ad essere conservata nel cuore della montagna.

Piace perché i suoi fiori sono impollinati naturalmente dalle api, grazie alla collaborazione con gli apicoltori della valle.

DIAMOND



PLATINUM



GOLD



SILVER



BRONZE



WILD CARD



Levissima e Wizz Air Milano Marathon 2025, insieme, di corsa, per la rigenerazione

Anche quest'anno Levissima sostiene la stracittadina milanese, promuovendo stili di vita sostenibili e rispettosi dell'ambiente attraverso lo sport. Con numerose iniziative di sensibilizzazione, all'insegna del motto "Rigeneriamo insieme".

Anche quest'anno, per la decima volta consecutiva, Levissima conferma il suo impegno come **Official Mineral Water e Green Partner** della Wizz Air Milano Marathon e come **Title sponsor** della Family Run. L'obiettivo della collaborazione è quello di proseguire il suo percorso di sostenibilità attraverso iniziative di restituzione al territorio e sensibilizzazione ambientale. La Wizz Air Milano Marathon 2025, oltre ad essere una sfida sportiva, è un'opportunità per contribuire concretamente alla salvaguardia dell'ambiente.

Per Levissima, la rigenerazione non è solo uno slogan, ma un valore fondante. Da sempre impegnata in progetti concreti per la riduzione dell'impatto delle sue attività, negli ultimi anni ha intrapreso un percorso sempre più preciso e misurato (Certificazione carbon trust) per ridurre le emissioni di gas ed effetto serra che hanno portato a grandi risultati: una maggior sostenibilità del packaging (aumento % rPET fino al 45% sulla bottiglia escluso tappo ed etichetta e creato una range di bottiglie con il 100% rPET escluso tappo ed etichetta) e una riduzione dell'impatto dello stabilimento produttivo (certificazione AWS) e dei trasporti (uso di mezzi che usano GNL e bio GNL e un camion elettrico). Un percorso questo mosso dal forte legame che Levissima nutre per il territorio e per cui si impegna a proteggerlo ogni giorno tramite scelte sostenibili che coinvolgono, appunto, tutte le fasi della produzione e della distribuzione.

In occasione della **Levissima Family Run**, l'evento dedicato alle famiglie e ai più piccoli che si svolgerà sabato 5 aprile 2025, il gruppo si è impegnato a donare alberi in collaborazione con **VAIA**, un giovane brand impegnato nel ripristino delle aree colpite dalla tempesta Vaia del 2018. Grazie a questa iniziativa, verrà piantato un numero di alberi pari ai bambini della scuola vincitrice, fino a **450 nuove piante**, contribuendo così alla riforestazione e alla tutela della biodiversità. Attraverso la corsa dedicata ai più piccoli e alla loro famiglie, Levissima, oltre a incoraggiare sane abitudini e la pratica dello sport all'aria aperta, si impegna in una campagna di sensibilizzazione a comportamenti e stili di vita responsabili e sostenibili, promuovendo pratiche come il corretto riciclo e il riutilizzo delle risorse per dare loro nuova vita.

Ma non solo. Levissima, in occasione della Wizz Air Milano Marathon, sosterrà anche la missione del **Fondo Forestale Italiano**, che lavora per la protezione delle aree boschive attraverso l'acquisizione e la conservazione delle foreste. Un gesto, questo, che trasforma ogni passo verso un contributo concreto alla tutela dell'ecosistema montano.

Per il secondo anno consecutivo, Levissima presenterà una Limited Edition in 100% R-PET, una bottiglietta d'acqua nel formato da 33 cl interamente in plastica riciclata (esclusi tappo ed etichetta) che verrà distribuita nei punti di ristoro della maratona. Punti nevralgici e sensibili al rischio di grande dispersione di plastica. Per ottemperare a questo problema, Levissima, in collaborazione con **Amsa**, predisporrà dei contenitori per il corretto smaltimento delle bottiglie, in cui gli atleti verranno incentivati a 'fare canestro' e favorire così il riciclo. Ma l'impegno dell'azienda non si ferma qui: garantisce la presenza di 150 dipendenti che parteciperanno all'evento, sia come runner che come volontari. Questi ultimi, in particolare, saranno dotati di un kit per operare in sicurezza e si occuperanno della raccolta della plastica. Un impegno a tutto campo che vede quanto questa azienda creda e si impegni per favorire e promuovere l'economia circolare.

Tutti questi progetti rientrano in quello più ampio di "Rigeneriamo insieme", una piattaforma creata l'anno scorso, che ha l'obiettivo di compiere un fondamentale passo avanti, coinvolgendo le persone e renderle protagoniste di una vera e propria community, unita nella sfida di creare un futuro più sostenibile, per sé e per il pianeta. Una realtà in cui il potere della rigenerazione e la forza della purezza guidano le scelte di chiunque ne voglia far parte.

LEVISSIMA

TI ASPETTA PER
RIGENERARE
INSIEME

WIZZ AIR
MILANO
MARATHON

ALLA WIZZ AIR
MILANO
MARATHON 2025



ALTISSIMA, PURISSIMA, LEVISSIMA.



La **Levissima Family Run 2025** è la corsa in programma al **sabato, 5 aprile, alle ore 9:00**. La **Family Run** è organizzata in **collaborazione con OPES** (Organizzazione per l'Educazione allo Sport), che in 7 anni ha registrato la partecipazione di oltre 54 mila partecipanti, di cui più di **8.000 nel 2024**.

L'evento è aperto alle **famiglie**, consentendo la partecipazione a chiunque abbia voglia di vivere una giornata all'insegna del **divertimento e dello sport**.

Al termine della corsa tante sorprese, ospiti, giochi ed attivazioni vi aspettano all'interno del Velodromo Maspes-Vigorelli.

The **Levissima Family Run 2025** is the race scheduled for **Saturday, April 5th, at 9:00 AM**. The **Family Run** is organized in **collaboration with OPES** (Organization for Education in Sport), which over 7 years has seen more than 54,000 participants, including over **8.000 in 2024**.

The event is open to **families**, allowing anyone who wants to enjoy a day full of **fun and sports** to participate.

At the end of the race, many surprises, guests, games, and activities will be waiting for you inside the Velodromo Maspes-Vigorelli.

Percorso **Levissima Family run**



Percorso Dog Run

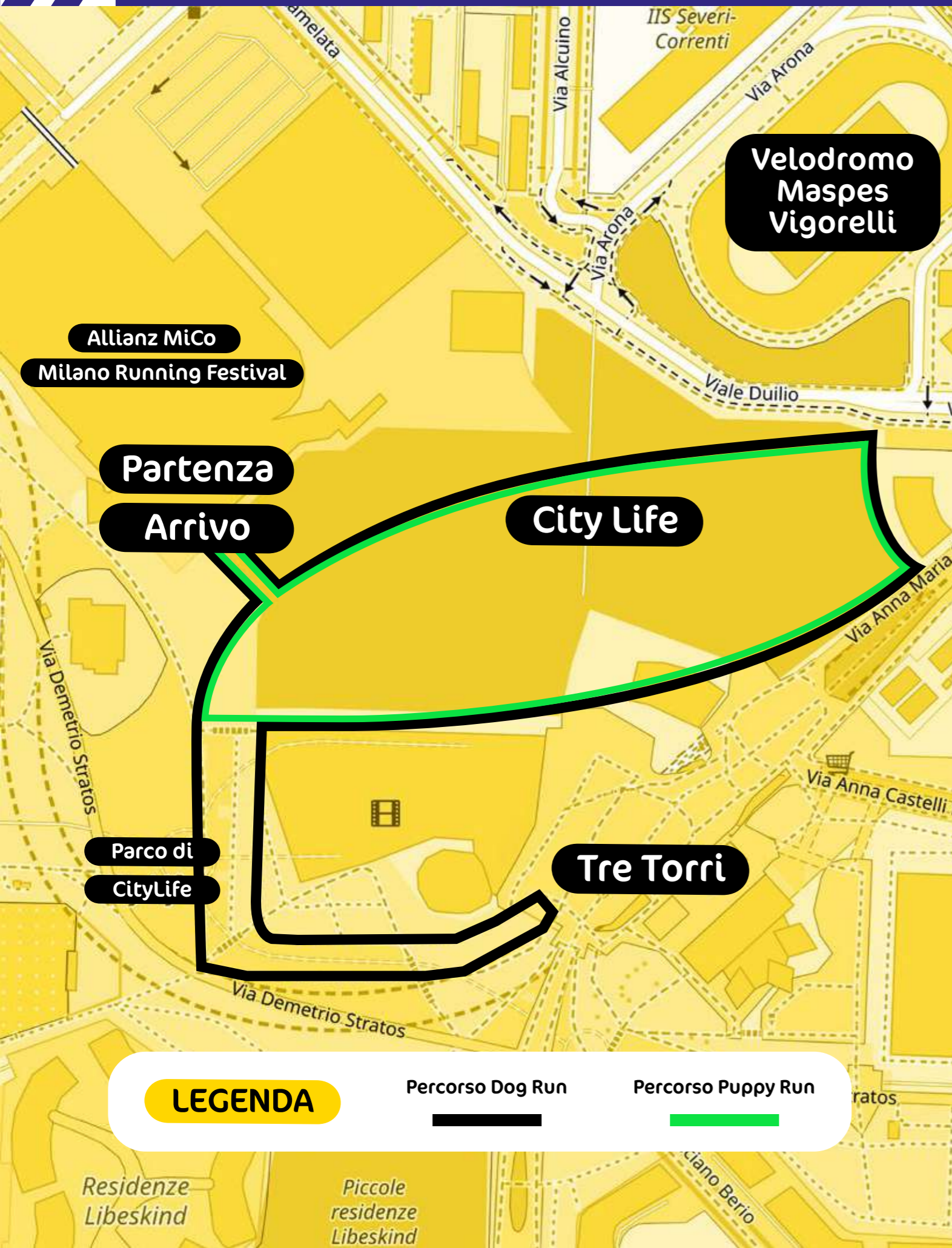

» IN CHE MISURA ESPERIENZE COME LE DOG RUN E ALTRI MOMENTI SIMILI RAFFORZANO IL RAPPORTO TRA ANIMALE E PET PARENT?

La Dog Run, così come tutti i momenti di condivisione tra Pet e Pet parent quali gioco, training, e passeggiate, rappresenta un'occasione speciale in cui il rapporto simbiotico tra le due parti si va ulteriormente a intensificare. Grazie a momenti come questi, Pet e Pet parent hanno la possibilità non solo di vivere esperienze che contribuiscono a rafforzare il loro legame, ma anche di dar vita a momenti in grado di creare socializzazione con altre coppie animale-amico a quattro zampe e dare, dunque, un quid in più anche all'esperienza one to one. La stessa Dog Run rappresenta, in questo senso, un'esperienza nuova e unica per confrontarsi tra Pet parent e regalare ai Pet occasioni di gioco diverse e tutte particolari, ma non solo: è anche un nuovo modo di vivere il territorio e una Milano più vicina ad ambiente e sport all'aria aperta con i nostri amati Pet.

» ANCHE QUEST'ANNO LA DOG RUN SI CORRERÀ NELLA ZONA INNOVATIVA E GREEN DI MILANO, CITYLIFE. QUANTO È IMPORTANTE PER UN CANE TRASCORRERE DEL TEMPO ALL'ARIA APERTA?

Come per noi umani, anche per i nostri amici a quattro zampe la vita all'aria aperta è fondamentale. Potersi esporre al sole e godere di tutti i suoi benefici, stare a contatto con la natura, vicino alle piante e al verde è importantissimo per tutti gli esseri viventi, che proprio per questo devono rispettarla e trarne, così, mutuo beneficio. La Dog Run rappresenta l'occasione perfetta per mettere in atto tutti questi principi.

» NON SEMPRE SI ACCOGLIE UN CUCCILO, O SI ADOTTA UN CANE, AVENDO UN'ADEGUATA PREPARAZIONE E CONSAPEVOLEZZA SU COSA SIGNIFICA RELAZIONARSI CON UN ANIMALE. A CHE PUNTO SIAMO DAL PUNTO DI VISTA CULTURALE? QUALI ALTRE COLLABORAZIONE AVETE ATTIVE NEL SOCIALE?

Ad oggi i numeri degli abbandoni di animali domestici sono ancora troppo alti e preoccupanti. La consapevolezza di quanto sia impegnativa la gestione di un Pet non è ancora purtroppo del tutto chiara ai più, e neppure quanto affetto e beneficio una persona possa trarre dal rapporto con un animale. Fin troppo spesso quando si parla di adozioni il primo pensiero va solamente agli aspetti positivi della questione: si valuta quanto un Pet sia carino, simpatico, giocoso, ma pochi analizzano nel concreto le sue esigenze e le incombenze che un'adozione comporta. Quando si accoglie in casa un Pet la nostra vita cambia: i viaggi e gli spostamenti devono essere ripensati, il nostro amico può aver bisogno di andare dal veterinario o avere esigenze nutrizionali specifiche e necessariamente subentrano dei limiti alla vita che conducevamo fino a poco prima. Spesso un animale causa come degli "ostacoli" alla vita senza particolari vincoli di chi non era abituato ad avere Pet in casa: ma l'affetto, l'amore incondizionato che un animale regala alle nostre anime vale molto più di qualche cambio organizzativo. L'importante è averne consapevolezza e non prendere la questione alla leggera. Proprio per questo, come Arcaplanet stiamo lavorando insieme ad Enpa per rafforzare quello che è il concetto delle adozioni responsabili e consapevoli. Il nostro obiettivo è far sì che le persone possano toccare con mano la questione attraverso visite nei canili e incontri con i Pet che cercano casa all'interno dei nostri negozi, al fine di far comprendere loro tutti gli infiniti benefici che gli animali possono donare alle nostre vite. Quando si parla di migliore amico dell'uomo (e della donna) e di amore incondizionato si parla sempre di Pet: anche da parte del futuro Pet parent, però, devono sussistere tutti questi sentimenti ed emozioni, senza barriere e in maniera reciproca, per portare avanti un rapporto sano e bellissimo.



» IMPIEGATO NELLA PET THERAPY, COME GUIDA AI NON VEDENTI, PER IL SALVATAGGIO IN ACQUA, DA VALANGHE O DISASTRI: IL CANE È, E RESTA, IL MIGLIOR AMICO DELL'UOMO?

Arcaplanet ha da poco cambiato il proprio payoff, e ogni parola contenuta al suo interno ha un significato unico e puntuale. "Pets" fa riferimento, ovviamente, al miglior amico dell'uomo: descrive pienamente gli animali a cui diamo e da cui riceviamo affetto e vicinanza. "People", invece, introduce un concetto diverso: il Pet diventa un aiuto sostanziale per l'uomo. È il caso, ad esempio, dei cani e dei gatti impegnati nella Pet therapy, di iniziative come quelle portate avanti dal centro cani guida Lions di Limbiate, a cui la nostra azienda è legata da un'importante storia di sostegno, e dei cani della Protezione civile. Non si tratta di animali che fanno qualcosa in più o in meno di altri: in tutti questi casi siamo davanti a un aiuto fattivo, non solo fisiologico, di un Pet che, con la sua presenza, può davvero cambiare la vita di chi incontra sul suo cammino. Un cane guida dona una vita normale ai non vedenti, così come i cani e i gatti della Pet therapy sostengono in maniera concreta grandi e piccini nel loro percorso di guarigione, donando loro quel pizzico di coraggio e affetto in più di cui hanno bisogno. "Planet", infine, vuole porre l'attenzione sul dovuto rispetto per il Pianeta in cui abitiamo: con questa parola, noi di Arcaplanet intendiamo rafforzare ancora di più la nostra dichiarazione di voler creare un business sostenibile.



IL FESTIVAL DELLA GENERAZIONE ZETA

DOMENICA

1 GIUGNO

**CENTRALE DEL FORO ITALICO
ROMA**

**BIGLIETTI DISPONIBILI
SU TICKETONE.IT**

Maglie e medaglie, il ricordo di una giornata indimenticabile

Rappresentano il degno trofeo di ogni gara e risvegliano il piacere quasi infantile di collezionare oggetti: anche quest'anno medaglie e maglie della Wizz Air Milano Marathon non deludono le aspettative dei runner. Ammettiamolo: il bello della corsa è che ci permette di ritrovare la parte infantile che si annida in ciascuno di noi e che ricava gioia da un gesto naturale e intuitivo qual è correre.

E proprio come un bambino, qualunque runner che si rispetti si appassiona e colleziona certi oggetti che alla corsa - e soprattutto alle gare a cui partecipa - sono collegati e che acquistano un valore che va ben oltre quello meramente economico, quasi sempre piuttosto modesto.

Alzi la mano, ad esempio, chi non conserva gelosamente, quasi fosse una reliquia, la maglietta di finisher della gara in cui ha realizzato il suo "personale", (qualcuno addirittura arriva alle scarpe, ma lì si rasenta il feticismo). Per non dire delle medaglie che campeggiano in bella mostra in molti salotti insieme al servizio buono e alle foto di famiglia.

La ragione è presto spiegata: quella t-shirt colorata o il dischetto di metallo che ci viene messo al collo all'arrivo rappresentano sempre il coronamento di un percorso durato spesso mesi e che - con variazioni minime sul tema - prevede levatacce o uscite serali, a volte con meteo da protezione civile e annesse discussioni con mogli-mariti-fidanzati, semi azzeramento della vita sociale e tutto il repertorio di sacrifici e rinunce che chi corre conosce molto bene.



Maglie e medaglie, il ricordo di una giornata indimenticabile

Normale, quindi, che questi gadget abbiano tutto il sapore di un meritato trofeo da riguardare con tenerezza anche a distanza di anni. Le maglie realizzate in occasione della Wizz Air Milano Marathon di quest'anno non deludono certo le aspettative.

Diversi i colori: blu con elementi verdi quella della Levissima Family Run, che i giovani iscritti troveranno nel race kit consegnato al MiCo, dove sarà ubicato il villaggio del Milano Running Festival presented by Sky; rossa con elementi bianchi quella per la UniCredit Relay Marathon, anch'essa inserita nel pacco gara che gli staffettisti riceveranno al villaggio della manifestazione; bianca con elementi di viola e blu (colori di Wizz Air) quelle della maratona che, invece, verrà consegnata ai finisher subito dopo il traguardo, quest'ultima realizzata da Asics, Technical Partner della Milano Marathon.

Anche quest'anno non resta dunque che attendere che il multicolore fiume di podisti attraversi Milano, perché la festa sia completa!



asics
sound mind, sound body



アシックス

feel comfort **find calm**

Experience ultimate cloudlike cushioning that goes the distance. Move your body, move your mind.

GEL-NIMBUS™ 27

Official merchandising Milano Marathon, passione per Milano prêt-à-porter

Felpe, cappellini, calzini, e soprattutto l'originale maglia tecnica: Wizz Air Milano Marathon presenta la collezione di abbigliamento dedicata alla corsa e alla sua città.

La collezione ufficiale di abbigliamento e accessori della Wizz Air Milano Marathon vi aspetta al Milano Running Festival presented by Sky, durante i giorni che precedono la gara. Capi tecnici, resistenti e di qualità, da usare per la corsa e il tempo libero.

Protagonista indiscussa è la maglia ufficiale della Milano Marathon, disponibile in edizione limitata, ispirata ai luoghi più iconici della città lombarda e dedicata a chi ogni giorno vive la passione per la corsa.

Firmato Asics, questo capo tecnico è realizzato in poliestere riciclato, con lavorazione in Birdseye Mesh, materiale altamente traspirante in grado di smaltire rapidamente il sudore.



Negli stand
del Milano Running Festival
troverete anche:

» LA FELPA CON CAPPuccio

In tessuto french terry, (felpa leggera), decorata con il logo Asics sulle maniche, con tasche frontali e lacci sul cappuccio.



» IL LIGHTWEIGHT RUNNING CAP

Cappellino in tessuto misto leggero, efficace per espellere rapidamente il sudore, che sul davanti incorpora un logo Asics a spirale riflettente, che in condizioni di scarsa illuminazione aumenta la visibilità, e cinturino sul retro che favorisce una più facile regolazione.



» I CALZINI DA RUNNING

Espressamente pensati per avvolgere il piede del podista e donare il comfort necessario durante la corsa. Si possono indossare anche nel tempo libero, un altro modo per portare sulla pelle l'amore per Milano e per la nostra corsa.



felicia

Join
The **COLORFOOD
REVOLUTION**



UTILIZZA IL CODICE **MILANORUN** PER OTTENERE IL **30% DI SCONTO** SU TUTTI I PRODOTTI PRESENTI SUL SITO FELICIA.IT



SCOPRI DI PIÙ SU

FELICIA.IT



CEREALI INTEGRALI

LEGUMI

VEGETALI

SUPERFOOD

Milano Running Festival: la casa dei runner è qui

Molto più di un marathon village, il Milano Running Festival presented by SKY WiFi è ormai una vera e propria kermesse dedicata agli appassionati di running (e non solo), dove è possibile testare le ultime novità, confrontarsi con gli specialisti del settore e partecipare a workshop e incontri con personaggi dello sport.

Tre giorni da vivere intensamente, all'insegna della passione per la corsa e dell'aggregazione, sia sportiva che umana: questo promette, ancora una volta, di essere il Milano Running Festival, cuore pulsante della Wizz Air Milano Marathon che da qualche anno incarna un concetto quanto mai ampio e completo di marathon village.

Qui, su un'area di 10.000 mq. all'interno dei padiglioni di MiCo, nel nuovo quartiere di City Life, a partire da giovedì maratona e staffettisti si ritroveranno per osservare il classico rituale collegato alla "liturgia" della corsa che fa entrare nell'atmosfera pre-gara: il ritiro di pettorale e pacco gara, le foto con gli amici e i compagni di staffetta, la messa a punto degli ultimi dettagli sul percorso.

Senza contare la possibilità di toccare con mano le più recenti novità in materia di calzature Asics, nonché i prodotti del nostro official merchandising presso lo stand dedicato. A momenti più marcatamente tecnici, come la riproposizione del percorso di gara più volte nel corso delle due giornate, se ne alterneranno altri più leggeri che non mancheranno di intrattenere i tanti visitatori di ogni età (l'anno scorso erano 30.000), grazie all'animazione e alla musica di RTL 102.5 e uno studio di Sky Sport 24, il broadcaster ufficiale della Wizz Air Milano, sarà presente nei tre giorni e dedicherà ampie finestre della sua programmazione alle attività Milano Running Festival, con news e interviste.

Come sempre La Gazzetta dello Sport, con il brand verticale GazzettaActive dedicato allo stile di vita attivo e allo sport praticato, proporrà online consigli e approfondimenti per gli appassionati di corsa e sport outdoor.

La presentazione dei Top Runner si svolgerà venerdì pomeriggio alle 15 circa, dopo che sarà svelato il percorso della 42 km.

Non mancherà la sfilata dei pacer (sabato pomeriggio ore 17), i runner che aiutano i partecipanti lungo il percorso della maratona nel mantenere la giusta andatura per raggiungere il loro obiettivo cronometrico.



FRINASCENTE.IT

ON DEMAND
CHAT&SHOP
+39 3440081600

RINASCENTE



HAVE A
GREAT
TIME

MILANO PIAZZA DUOMO



Proteine?

Buone

CONTRIBUISCONO ALLA CRESCITA DELLA MASSA MUSCOLARE E AL MANTENIMENTO DI OSSA SANE

OFFICIAL HEALTH SUPPLIER



SCOPRI IL BBMIX PROTEICO NEL PACCO GARA E VIENI ALLO STAND VENTURA PER PROVARE LE NUOVE BARRETTE PROTEICHE 100% VEGETALI!

www.madiventura.it

SCOPRI MILANO

Milano è da sempre la porta dell'Italia verso l'Europa e il mondo. Capitale della moda, della finanza e del design, città di storia e cultura, Milano è stata a lungo una metropoli industriale prima di compiere l'attuale trasformazione digitale verso la finanza, la ricerca, i servizi. Il successo di EXPO 2015, la fiera mondiale dedicata all'alimentazione e alla nutrizione, ha trasformato Milano in un'ambita meta del turismo internazionale, grazie al suo speciale mix di innovazione, stile e qualità della vita.

Milan has always been Italy's gateway to Europe and the world. Capital of fashion, finance and design, a city of history and culture, Milan has long been an industrial metropolis before undergoing its current digital transformation towards finance, research and services. The success of EXPO 2015, the world fair dedicated to food and nutrition, has transformed Milan into a popular destination for international tourism, thanks to its special mix of innovation, style and quality of life.



COSA VEDERE IN UN GIORNO A MILANO

WHAT TO SEE IN A DAY IN MILAN

Le 3 tappe da non perdere / 3 stops you can't miss



📍 **Duomo di Milano e giro del Centro Storico**

📍 **Duomo di Milano and tour of the city centre**

Posizionato nel cuore della città, il Duomo di Milano è il più grande e complesso edificio gotico del mondo. Oltre alla magnificenza della sua struttura interna, una delle cose che non puoi perdere è la vista mozzafiato di cui si può godere dalle sue terrazze.

Attorno al Duomo, inoltre, puoi trovare moltissime attrazioni della città: la Galleria Vittorio Emanuele, il Museo del Duomo, Palazzo Reale dove si tengono le mostre più importanti e il Museo del Novecento, tappa imperdibile per gli amanti dell'arte contemporanea.

Located in the heart of the city, the Duomo di Milano is the largest and most complex Gothic building in the world. Besides the magnificence of its interior structure, one of the things you cannot miss is the breathtaking view you can enjoy from its terraces. Around the Duomo, moreover, you can find many of the city's attractions: the Galleria Vittorio Emanuele, the Duomo Museum, Palazzo Reale where the most important exhibitions are held and the Museo del Novecento, a must-see for lovers of contemporary art.

🔍 Per info vai sul sito ufficiale



In collaborazione con
YESMILANO



Piazza e Teatro alla Scala

Teatro d'opera più famoso del mondo e méta imperdibile per gli amanti della musica, ma non solo, il Teatro alla Scala è un vero inno alla potenza del teatro che accompagna la storia dell'umanità da tempi antichissimi. Se ti è impossibile assistere ad una rappresentazione, visitando il Museo è possibile vedere il Teatro da uno dei palchi, apprezzando il celebre palcoscenico e lo spettacolare lampadario (salvo prove o rappresentazioni in corso).

The most famous opera house in the world and a must-see destination for music lovers, but not only, La Scala is a true hymn to the power of theatre that has accompanied the history of mankind since ancient times. If it is impossible for you to attend a performance, you can visit the Museum and see the theatre from one of the boxes, appreciating the famous stage and the spectacular chandelier (unless rehearsals or performances are in progress).

 Per info vai sul sito ufficiale



Brera e Pinacoteca

Un tempo rione popolare e bohemien, il quartiere pedonale di Brera è tra i più affascinanti della città. Tra i caratteristici vicoli acciottolati avrai la possibilità di incontrare cartomanti e artisti di strada, rilassarti nei numerosi bar e ristoranti con tavoli all'aperto e passeggiare tra i negozi e le gallerie d'arte presenti. Da non perdere assolutamente la visita alla famosa Pinacoteca, che ospita capolavori dei Maestri di ogni epoca.

Once a popular and bohemian district, the pedestrianised Brera district is among the city's most charming. Among the characteristic cobbled alleys, you can meet fortune-tellers and street artists, relax in the many bars and restaurants with outdoor tables, and stroll among the shops and art galleries. Don't miss a visit to the famous Pinacoteca, which houses masterpieces by masters from every era.

 Per info vai sul sito ufficiale

IL MIELE NEL NUOVO FORMATO ON THE GO

Oggi c'è un nuovo modo per gustare i prodotti delle api, anzi due: **SportPocket Miele Italiano** e **SportPocket Miele, Polline e Pappa Reale Italiani Mielizia**.

Ideali per uno stile di vita **dinamico** e per chi fa **sport**, uniscono il buono della natura al bello della comodità.



Nei pratici formati **doypack eco-friendly** e **100% riciclabili** per un pieno di gusto e benessere da portare sempre con sé



Libera l'ape che è in te

Mielizia

OFFICIAL SUPPLIER



WIZZ AIR MILANO MARATHON

INSIEME PER LA BIODIVERSITÀ

f X YouTube Instagram Pinterest

mielizia.com - conapi.it - shop.mielizia.com

»

MILANO IN DUE GIORNI

L'itinerario perfetto

MILAN IN TWO DAYS

The perfect itinerary



📍

Il Duomo, la Scala, il Centro Storico

e la Pinacoteca

Il primo giorno a Milano non puoi non perderti per le vie del centro. Il Duomo, la Galleria Vittorio Emanuele, Palazzo Reale, il Museo del Novecento, il Teatro della Scala e la Pinacoteca di Brera, sono solo alcuni dei luoghi più iconici di questa meravigliosa città. Perditi tra le vie del centro storico e lasciati ispirare dagli odori, dalle forme e dai colori di una città unica come Milano.

On your first day in Milan, you cannot fail to get lost in the streets of the centre. The Duomo, the Galleria Vittorio Emanuele, the Palazzo Reale, the Museo del Novecento, the Teatro della Scala and the Pinacoteca di Brera are just some of the most iconic places in this wonderful city. Lose yourself in the streets of the historic centre and be inspired by the smells, shapes and colours of a unique city like Milan.

📍

Le vie dello shopping

The shopping streets

Nella capitale mondiale della moda e dello shopping non puoi esimerti dal fare acquisti tra le vie più importanti e celebri. La Rinascente, il Quadrilatero della Moda, Via Torino, Via Monte Napoleone e Corso Buenos Aires, sono solo alcuni dei luoghi più iconici per gli amanti dello shopping.

In the world's fashion and shopping capital, you can't escape shopping on the most important and famous streets. La Rinascente, the Quadrilatero della Moda, Via Torino, Via Monte Napoleone and Corso Buenos Aires are just some of the most iconic places for shoppers.



📍

Leonardo Da Vinci

Collocato nel refettorio del convento adiacente alla chiesa di Santa Maria delle Grazie, l'affresco del L'Ultima Cena è una meta che non puoi lasciarti scappare. Data la fragilità dell'opera, gli ingressi sono contingentati, ecco perché ti consigliamo di pianificare la tua visita con largo anticipo.

Located in the refectory of the convent adjacent to the church of Santa Maria delle Grazie, the fresco of The Last Supper is a must-see. Due to the fragility of the work, admissions are limited, which is why we advise you to plan your visit well in advance.



»

MILANO SEGRETA

Una raccolta dei luoghi curiosi, insoliti e ricchi di mistero



📍

Via Lincoln, la "Burano" di Milano

Villette a schiera basse, facciate dalle tinte sgargianti: questo è lo spettacolo che ci si trova davanti in Via Lincoln, una strada privata di soli pochi metri, ma così colorata da essere conosciuta come la "Burano milanese".

Low terraced houses, brightly coloured façades: this is the spectacle one finds in front of one in Via Lincoln, a private street only a few metres long, but so colourful that it is known as the 'Milanese Burano'.



📍

Gli igloo del quartiere Maggiolina

Progettate dall'ingegnere Mario Cavallè le case igloo si trovano in via Lepanto, nel quartiere della Maggiolina e furono costruite nel dopoguerra come unità abitative provvisorie, per ospitare le famiglie sfollate dopo i bombardamenti.

Designed by engineer Mario Cavallè, the igloo houses are located in Via Lepanto, in the Maggiolina district and were built after the war as temporary housing units to accommodate families displaced after the bombing.



📍

La Chiesa di San Bernardino alle Ossa

Avvolto nella penombra, l'Ossario presente all'interno della Chiesa di San Bernardino alle Ossa ha le pareti interamente rivestite da teschi, vertebre, femori e ulne che incorniciano stipiti e colonne.

Shrouded in half-light, the Ossuary inside the Church of San Bernardino alle Ossa has walls entirely covered with skulls, vertebrae, femurs and ulnae framing jambs and columns.



📍

Il cortile segreto di Corso Magenta

L'architettura di cinque piani, disegnata da pilastri, capitelli e finestre, incornicia una porzione di cielo azzurro in un perfetto ottagono: questo è ciò che regala Casa Rossi, un posto curioso al civico 12 di Corso Magenta.

The five-storey architecture, designed by pillars, capitals and windows, frames a portion of blue sky in a perfect octagon: this is what gives Casa Rossi, a curious place at number 12 Corso Magenta.



Le tue foto subito su smartphone!



COME FUNZIONA:

- » Partecipa alla **Wizz Air Milano Marathon 2025** assicurandoti che il numero di gara sia ben visibile
- » Vai su getpica.com e crea il tuo account
- » Inserisci il codice a 9 cifre stampato vicino al numero di gara
- » Guarda le tue foto e condividile con gli amici



Grazie a GetPica potrai acquistare le tue foto alla Wizz Air Milano Marathon 2025 subito tramite il tuo smartphone!



support@getpica.com



Your photos straight to your smartphone!



HOW IT WORKS:

- » Participate in the **Wizz Air Milano Marathon 2025** by making sure that your race number is clearly visible
- » Go to getpica.com and create your account
- » Enter the **9-digit code** printed next to your race number
- » View your photos and share them with friends



Thanks to GetPica you can buy your photos at the Wizz Air Milano Marathon 2025 right away via your smartphone!



support@getpica.com



corre con te
alla



WIZZ AIR
MILANO
MARATHON

YOUR MARATHON. YOUR STORY



SEE YOU IN 2026

Grazie mille
Thank you



WIZZ AIR
MILANO
MARATHON

YOUR MARATHON. YOUR STORY